

Gamyb. vandent. siūl. (Komunikacija) (Inžiniero pavadinimas) Nr. () 131⁹ KORTELĖ
 Vilnius (Miestas) Vaisių-daržov. bazė (Gatvė) 7064
 (Planšeto nomenklatura)

ŠULINIO PLOVIAI (Matmenys duoti m)

PRIRIŠIMO BRĖŽINYS

Vertikalinis

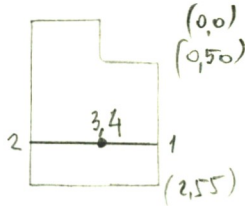

Horizontalinis

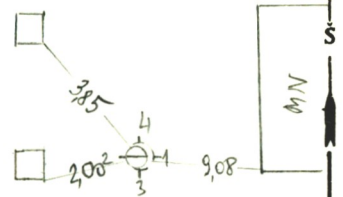
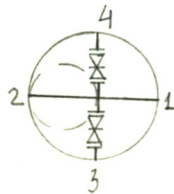

Pavadinimas	Medžiaga	Diametras	Atstumas nuo dangčio	Altitudės	Lipynės ket. 5 (Medžiaga, kiekis)
Dangtis	bet.	0,60		188,16	Ar yra vandens? .. Ar yra dujų? ..
Žemė	cement		0	188,16	Pastabos ..
Sienos	bet.			
Dūgnas	bet.	1,50	2,55	185,61
Vandžiai	Nr. 1	pl.	300	Viršus 2,24 Apačia 185,92	Inžinerinių tyrinėjimų INSTITUTAS Objekto Nr. 01-918-000 Sudarė [parašas] (pavardė) Patikrino [parašas] (pavardė) 1979 m. 11.16. mėn. 14 d. (Inžiniero tyrinėjimo data)
	Nr. 2	pl.	300	Viršus 2,24 Apačia 185,92	
	Nr. 3	pl.	50	Viršus 2,33 Apačia 185,83	
	Nr. 4	pl.	50	Viršus 2,33 Apačia 185,83	
	Nr. 5			Viršus Apačia	
	Nr. 6			Viršus Apačia	
	Nr. 7			Viršus Apačia	