

| | | |
|-----------------------------|------------------|-----------------------|
| Kanamuz Nr. (49) 62 | KORTELE | 7025 |
| (įrengimo pavadinimas) | (abrise) (plane) | Planšeto nomenklatūra |
| 1969 | Baza Žugporensku | |
| (įrenginio pastatymo metai) | (miestas) | (gatvė) |

Sulinio piūviai:
Vertikalinis:

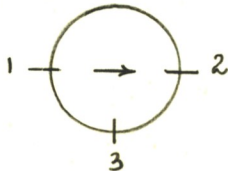

Horizontalinis:



Pririšimo brėžinys:

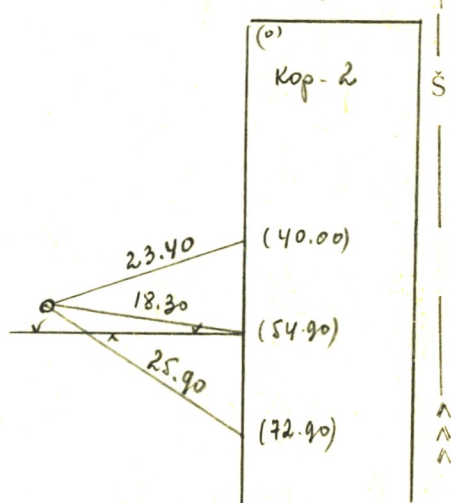

Pastabos

| Pavadinimas | Medžiaga | Diametras mm | Atstumas nuo dangčio cm | Altitudės |
|-------------|----------|--------------|-------------------------|------------------------------|
| Dangtis | žyz | | | 196.76 |
| Zemė | | | | |
| Sienos | šem | | | |
| Dugnas | šem | 1.00 | | |
| Vamzdžiai | Nr. 1 | kep | 150 | Viršus Apačia 1.95 194.81 |
| | Nr. 2 | " | 150 | Viršus Apačia 1.98 194.78 |
| | Nr. 3 | " | 150 | Viršus Apačia 1.98 194.78 |
| | Nr. 4 | | | Viršus Apačia |
| | Nr. 5 | | | Viršus Apačia |
| | Nr. 6 | | | Viršus Apačia |
| | Nr. 7 | | | Viršus Apačia |

Lipynės *elme*
(medžiaga, kiekis)

Ar yra vandens?

Ar yra dujų?

**Komunalinio ūkio
projektavimo institutas**

Objektas: *3000*

Sudarė *Janus*

Patikrino

1969 m. *21* mėn. *18* d.
(kortelės sudarymo data)