

FEKALINĖ kanalizacijos šulinio Nr. () 4^e KORTELE
 (Komunikacija) (Inginio pavadinimas)
VILNIUS UMEDŽIŲ. 6838
 (Miestas) (Gatvė) (Planšeto nomenklatūra)

ŠULINIO PLOVIAI (Matmenys duoti m)

PRIRIŠIMO BRĖŽINYS

Vertikalinis
Horizontalinis

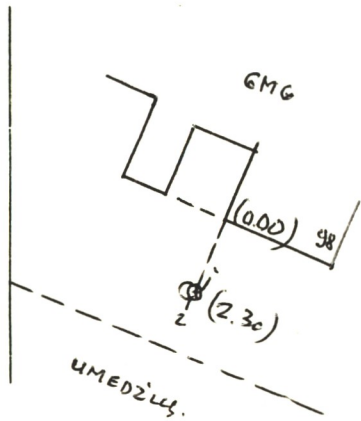
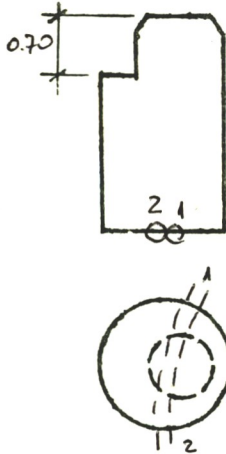

| Pavadinimas | Medžiaga | Diametras | Atstumas nuo dangčio | Altitudės | Lipynės | |
|-------------|----------|-----------|----------------------|-----------------------|----------------------------------|--|
| Dengtis | ket. | 650 | | 118.85 | (Medžiaga, kiekis) | |
| Žemė | | | 0.00 | 118.85 | Ar yra vandens? | |
| Sienos | bet. | | | | Ar yra dujų? | |
| Dūgnas | bet. | 150 | 2.67 | 116.18 | Pastabos | |
| Vamzdžiai | Nr. 1 | PVC | 110 | Viršus Apačia 2.72 | 116.13 | Inžinerinių tyrinėjimų INSTITUTAS Objekto Nr. P1:7-9926... |
| | Nr. 2 | PVC | 110 | Viršus Apačia 2.77 | 116.13 | |
| | Nr. 3 | | | Viršus Apačia | | |
| | Nr. 4 | | | Viršus Apačia | | |
| | Nr. 5 | | | Viršus Apačia | | |
| | Nr. 6 | | | Viršus Apačia | | |
| | Nr. 7 | | | Viršus Apačia | | |
| | | | | | Sudarė | <i>[Signature]</i> MISULKA (parašas) (pavardė) |
| | | | | | Patikrino | <i>[Signature]</i> JANUKE (parašas) (pavardė) |
| | | | | | 2008 m. 05. mėn. 17 d. | (Inginio tyrinėjimo data) |