

Vandent Nr. (6) 141 KORTELĖ **4969**
 (rengimo pavadinimas) (abrisė) (plane) Planšeto nomenklatura
Vilnius, Gegužės
 (renginio pastatymo metal) (miestas) (gatvė)

Šulinio pūviai:
Vertikalinis:

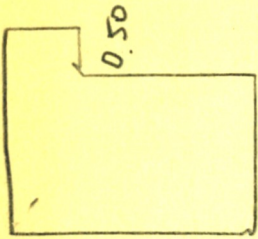

Pririšimo brėžinys:

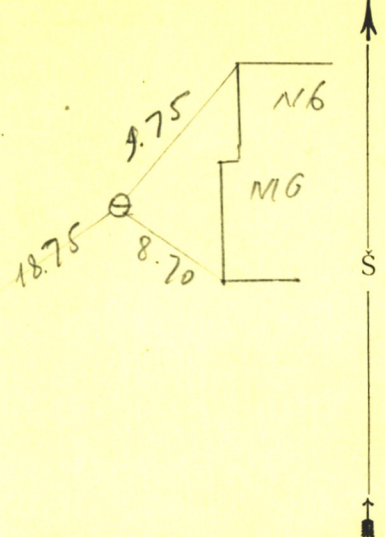

Horizontalinis:

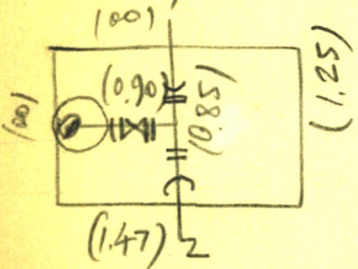

Pastabos

Pavadinimas	Medžiaga	Diametras mm	Atstumas nuo dangčio sm	Altitudės
Dangtis	sp.			128,73
Žemė	gr.			
Sienos	bet.			
Dugnas	—		2,25	126,48
Vamzdžiai	Nr. 1	sp.	150	Viršus 1,92 Apačia 126,81
	Nr. 2	—	150	Viršus 1,92 Apačia 126,81
	Nr. 3			Viršus Apačia
	Nr. 4			Viršus Apačia
	Nr. 5			Viršus Apačia
	Nr. 6			Viršus Apačia
	Nr. 7			Viršus Apačia

Lipynės 2
(medžiaga, kiekis)

Ar yra vandens? _____

Ar yra dujų? _____

Komunalinio ūkio projektavimo institutas

Objektas: 3174

Sudarė J. Mangirdas

Patikrino _____

1968 m. IX mėn. 3 d.
(kortelės sudarymo data)