4893

Forma T №—1

Šul. №№(1) 104	Kanalizacija	Rajonas / Gatvė Taryba g-vė	Užsakymo № 1085	1962 m.	Vilnius

Šulinio brėžinys
MI : ~~25~~; MI : 50

A-A

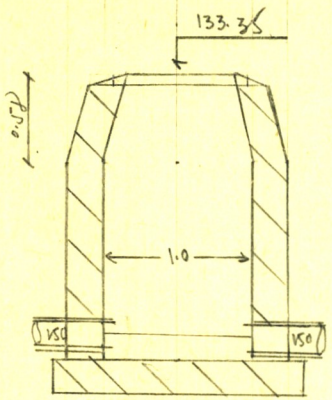

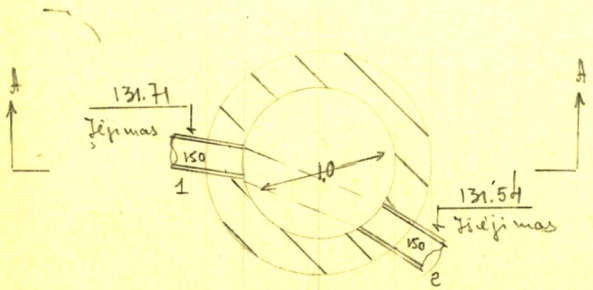

Altitudės

Dangtis	Grioveliai		Vamzdis	
	įėjimas	išėjimas	prijung. №	prijung. №
133.35	131.71	131.54	—	—

PRIRIŠIMAS

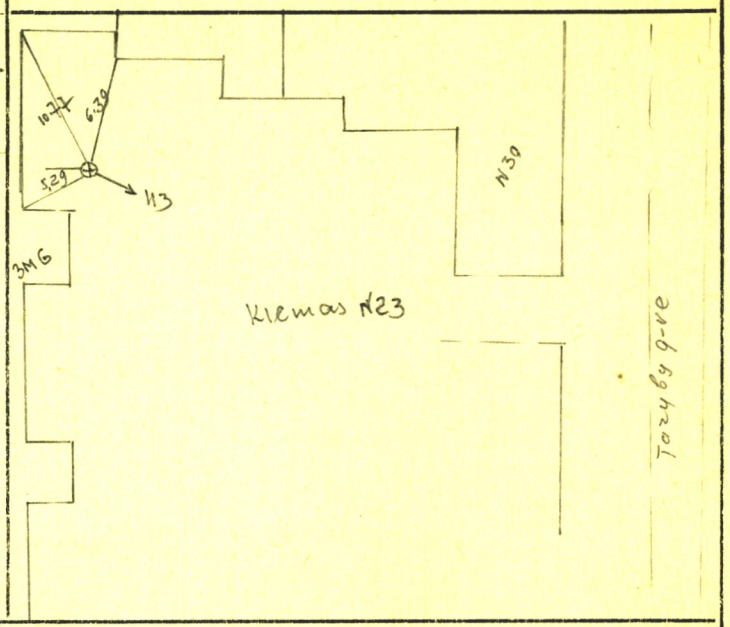

APRAŠYMAS

Šulinio medžiaga ir stovis

Dangtis	Ketinis
Sienos	plyty
Dugnas	plyty - betono
Lipynės	3
Esamo vandens kiekis	—
Esamų dujų kiekis	—
Šulinys pastatytas 19 — m.	

VAMZDŽIAI

Įėjimas		Išėjimas		Prijungimo Nr.		Prijungimo Nr.	
d.	medž.	d.	medž.	d.	medž.	d.	medž.
150	Ketinis	150	Ketinis	—	—	—	—

Vilniaus m. VK PTK Tyrinėjimų skyrius

Objektas: pož. ūkio mokl. Taryba g-vė (Kiemas Nr. 23)

Invent. №	Sk. viršininkas	Antanėnas	
	Sk. vyr. inžinierius	Mangirdas	
Data	Vykdė	Vailionis	Aveniš
	Braižė		
1962 II-14	Tikrino		