

Planšetinio Nr. (4) 72 KORTELĖ 3846
 (rengimo pavadinimas) (abrise) (plane) Planšeto nomenklatūra
 1968 Vilnius Kazliškiai
 (renginio pastatymo metai) (miestas) (gatvė)

Sulinio piūviai:
Vertikalinis:

Pririšimo brėžinys:

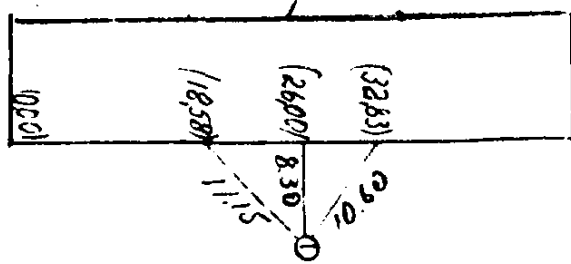
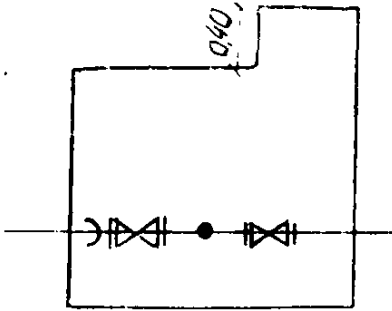

Horizontalinis:

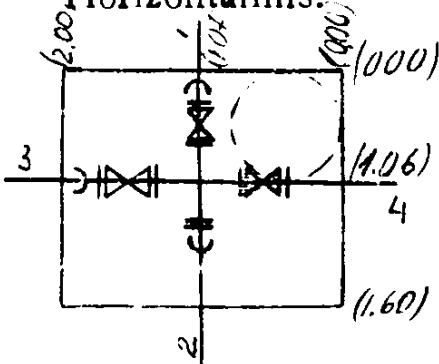

Pastabos

Pavadinimas	Medžiaga	Diametras mm	Atstumas nuo dangčio sm	Altitudės		
Dangtis	špiž.			105.80		
Žemė						
Sienos	bet.					
Dugnas						
V a m z d ž i a i	Nr. 1	špiž.	150	Viršus	2.08	103.72
				Apačia		
	Nr. 2	špiž.	150	Viršus	2.08	103.72
				Apačia		
	Nr. 3	špiž.	50	Viršus	2.10	103.70
				Apačia		
	Nr. 4	špiž.	100	Viršus	2.10	103.70
				Apačia		
	Nr. 5			Viršus		
				Apačia		
	Nr. 6			Viršus		
				Apačia		
	Nr. 7			Viršus		
				Apačia		

Lipynės 420
(medžiaga, kiekis)

Ar yra vandens? _____

Ar yra dujų? _____

Komunalinio ūkio
"projektavimo institutas"

Objektas: _____

Sudarė

[Signature]

Patikrino

196 8 m. _____ mėn. _____ d.
(kortelės sudarymo data)