

Vandentiekas
(Komunikacija)

Sūlinys
(Inžinierinio pavadinimas)

Nr. (20) 153 KORTELĖ

Vilnius
(Miestas)

Trenasų
(Gatvė)

3827
(Planšeto nomenklatura)

SULINIO PLOVIAI (Matmenys duoti m)

PRIRIŠIMO BRĖŽINYS

Vertikalinis

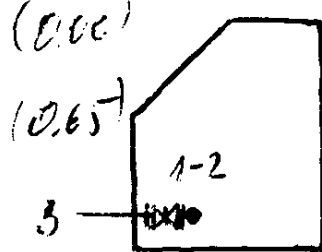

Horizontalinis

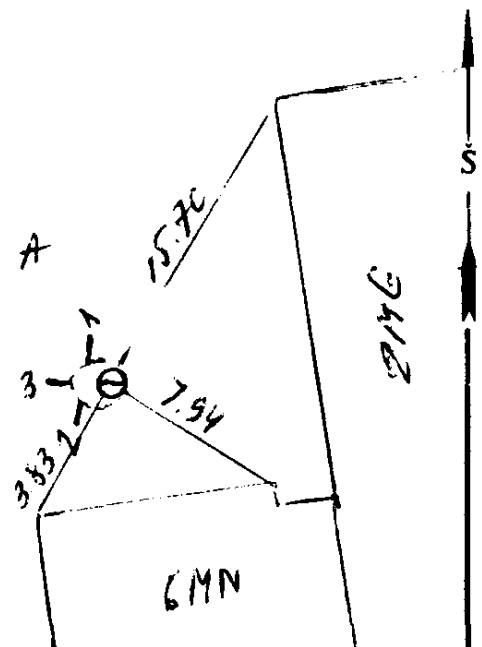
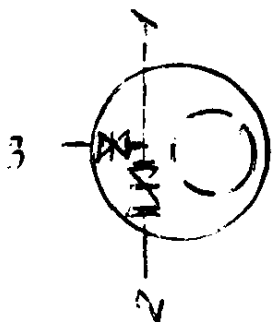

Pavadinimas	Medžiaga	Diametras	Atstumas nuo dangčio	Altitudės	Lipynės	
Dangtis	bet.	0.65		110.87	(Medžiaga, kiekis)	
Žemė	art.		0	110.87	Ar yra vandens?	
Sienos	bet.				Ar yra dujų?	
Dugnas	bet.	1.50	1.40	109.47	Pastabos	
Vamzdžiai	Nr. 1	pl.	150	Viršus 1.31 Apačia	109.56
	Nr. 2	pl.	150	Viršus 1.31 Apačia	109.56
	Nr. 3	pl.	100	Viršus 1.31 Apačia	109.56
	Nr. 4			Viršus Apačia	
	Nr. 5			Viršus Apačia	
	Nr. 6			Viršus Apačia	
	Nr. 7			Viršus Apačia	

Inžinerinių tyrinėjimų
INSTITUTAS
Objekto Nr. 01-3/2704
Sudarė [Signature]
(parašas) (pavardė)
Patikrino [Signature]
(parašas) (pavardė)
1983 m. [Date] men. d.
(Inžinierinio tyrinėjimo data)

2