

- 4 -

FRKALINĖS kanalizacijos šulinio Nr. (5) 162^c KORTELE
 (Komunikacija) (Inginio pavadinimas)
VILNIUS KRAŽIŲ
 (Miestas) (Gatvė) 3786
 (Planšeto nomenklatura)

ŠULINIO PLOVIAI (Matmenys duoti m)

PRIRIŠIMO BRĖŽINYS

Vertikalinis

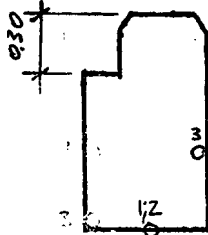

Horizontalinis

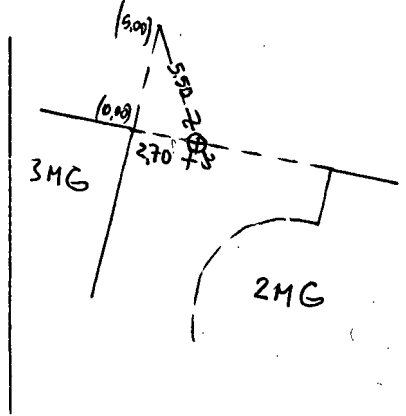
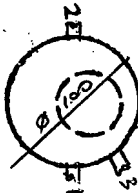

Pavadinimas	Medžiaga	Diametras	Atstumas nuo dangčio	Altitudės	Lipynės met. 4 (Medžiaga, kiekis)		
Dangtis	ket.	650		97.79	Ar yra vandens?		
Žemė			0.00	97.79	Ar yra dujų?		
Sienos	bet.				Pastabos		
Dūgnas	bet.	1.00	1.80	95.99		
Vamzdžiai	Nr. 1	KER	200	Viršus		Inžinerinių tyrinėjimų INSTITUTAS	
				Apačia	1.80		95.99
	Nr. 2	KER	200	Viršus			
				Apačia	1.93		95.86
	Nr. 3	KET	100	Viršus			
				Apačia	1.88		96.91
	Nr. 4			Viršus			Objekto Nr. 81-2-7969..
				Apačia			
	Nr. 5			Viršus			Sudarė <i>[Signature]</i> <i>[Signature]</i> (parašas) (pavardė)
				Apačia			
	Nr. 6			Viršus			Patikrino <i>[Signature]</i> <i>[Signature]</i> (parašas) (pavardė)
				Apačia			
	Nr. 7			Viršus			1994 m. 12. mėn. 6 d. (Inginio tyrinėjimo data)
				Apačia			