

11

Naudojamasis šulinys
 (Komunikacija) (Inginio pavadinimas)
Vilnius Alpų gatvė 9.
 (Miestas) (Gatvė)

Nr. (38) 127 KORTELĖ
 3712
 (Planšeto nomenklatura)

ŠULINIO PIŪVIAI (Matmenys duoti m)

PRIRIŠIMO BRĖŽINYS

Vertikalinis

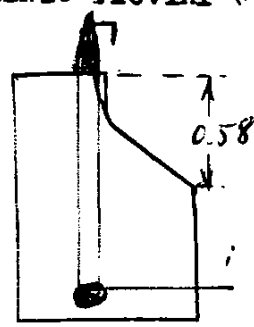

Horizontalinis

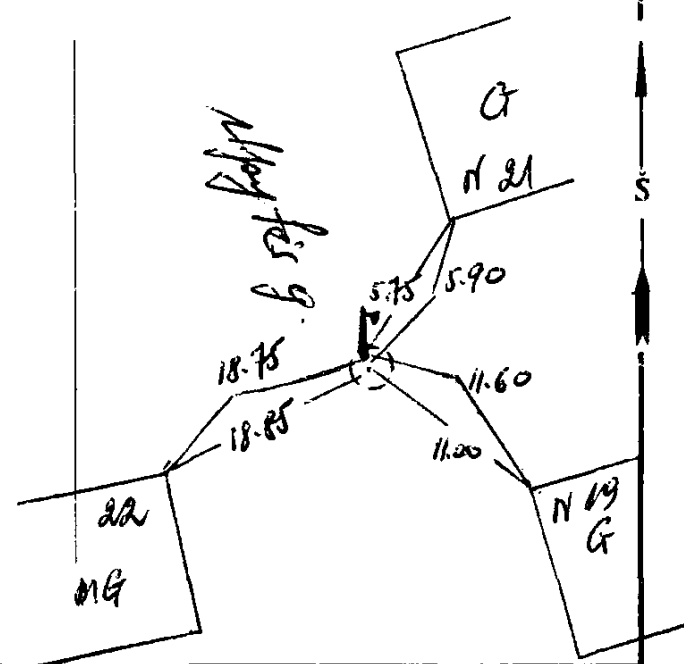
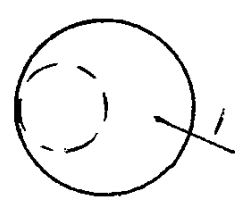

| Pavadinimas | | Medžiaga | Diametras | Atstumas nuo dangčio | Altitudės | Lipynės gel. 7 (Medžiaga, kiekis) |
|-------------|-------|----------|-----------|-----------------------|-----------|---|
| Dangtis | | bet | 650 | | 161.91 | Ar yra vandens? ... Ar yra dujų? |
| Žemė | | | | 0.00 | 161.91 | Pastabos |
| Sienos | | bet | | | | |
| Dugnas | | bet | 1000 | 2.26 | 159.85 | |
| Vamzdžiai | Nr. 1 | pl. | 25 | Viršus 1.92 Apačia | 159.99 | Inžinerinių tyrinėjimų INSTITUTAS Objekto Nr. 05-31-2119... Sudarė <i>[Signature]</i> (parašas) (pavardė) Patikrino <i>[Signature]</i> (parašas) (pavardė) 1980 m. mėn. ... d. (Inginio tyrinėjimo data) |
| | Nr. 2 | | | Viršus Apačia | | |
| | Nr. 3 | | | Viršus Apačia | | |
| | Nr. 4 | | | Viršus Apačia | | |
| | Nr. 5 | | | Viršus Apačia | | |
| | Nr. 6 | | | Viršus Apačia | | |
| | Nr. 7 | | | Viršus Apačia | | |