

Buitinės nuotekos

(Komunikacija)

Šulinys

(renginio pavadinimas)

Nr. () 128 KORTELĖ

Vilnius

(Miestas)

Mileišiškių Sodų 11-oji g.

(Gatvė)

2869 (77/33-0366)

(Planšeto nomenklatūra)

ŠULINIO PJŪVIAI

(Matmenys duoti m)

PRIRIŠIMO BRĖŽINYS

Vertikalinis



Horizontalinis

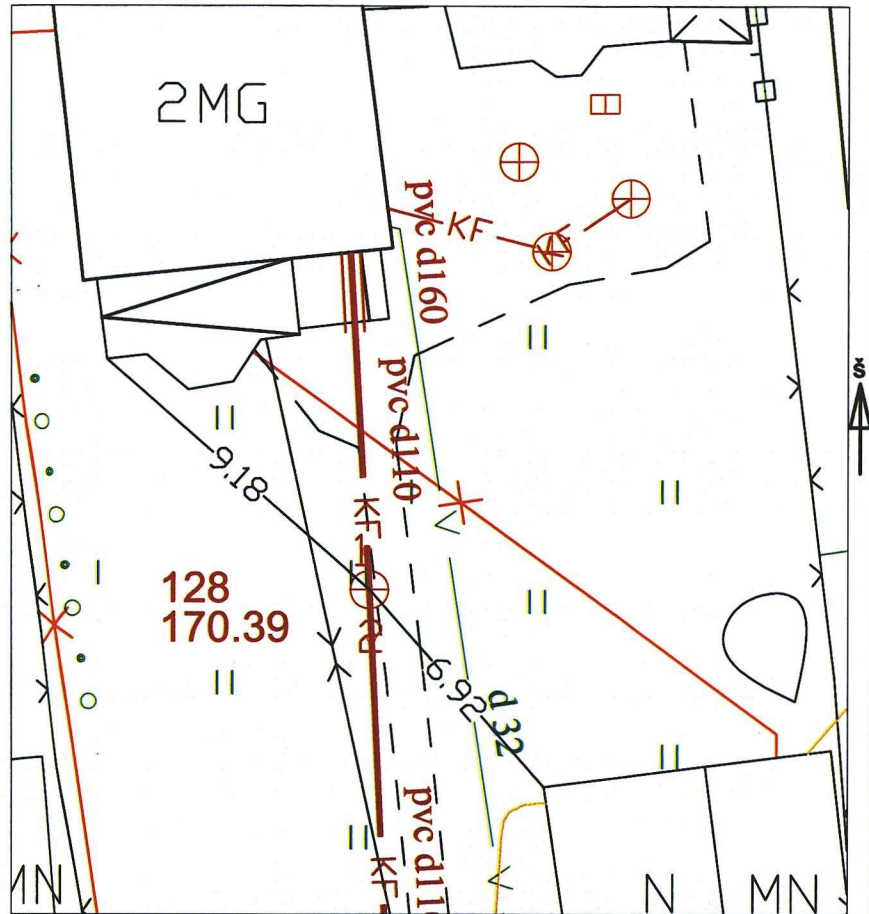
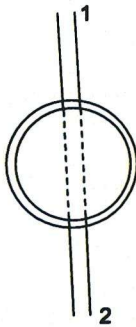

Pavadinimas	Medžiaga	Diametras	Atstumas nuo dangčio		Altitudės	Lipynės	
Dangtis	Ketus	315			170.39 (LAS07)	(medžiaga, kiekis)	
Žemė	Gruntas		0.00		170.39	Ar yra vandens	
Sienos	PVC					Ar yra dujų	
Dugnas	PVC	315	0.93		169.46	Pastabos X = 6065278.43; Y = 586357.42	
Vamzdožiai	Nr. 1	PVC	110	Viršus	0.82	169.57	Objekto nr.
				Apačia	0.93	169.46	
	Nr. 2	PVC	110	Viršus	0.82	169.57	
				Apačia	0.93	169.46	
	Nr. 3			Viršus			
				Apačia			
	Nr. 4			Viršus			
				Apačia			
	Nr. 5			Viršus			
				Apačia			
	Nr. 6			Viršus			
				Apačia			
	Nr. 7			Viršus			
				Apačia			
	Nr. 8			Viršus			
				Apačia			
Sudarė						Parašas	E. Galdikas
Patikrino						Parašas	Pavardė
2016 m. spalio 23 d.						(renginio tyrinėjimo data)	