Ryšių kanal.šul.	Nr. 4	KORTELĖ	78/33 - 0247, 96 - A - 5
	(abrise) (plane)		planšeto nomenklatūra
2017		Vilnius	Gailių g.
įrenginio pastatymo metai		(miestas)	(gatvė)

Vertikaliniai Šulinio pjūviai :

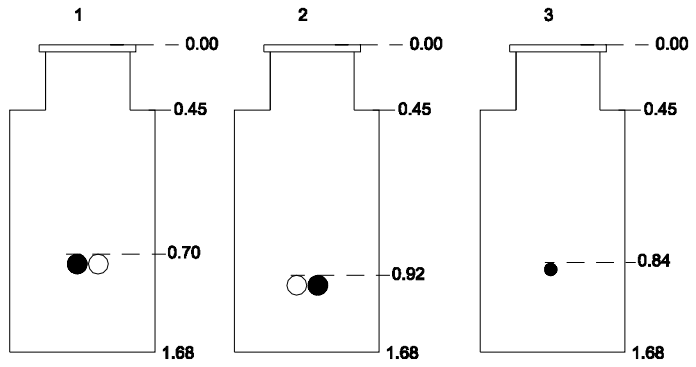

Horizontalinis

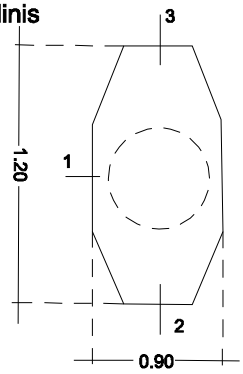

Pririšimo brėžinys :

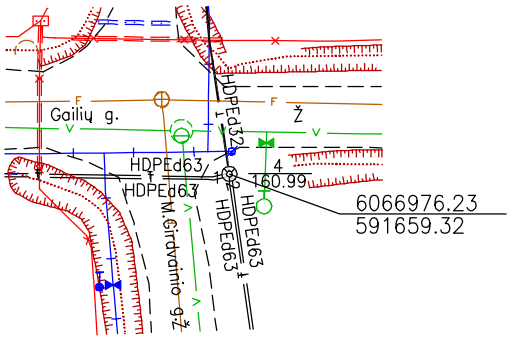

Pavadinimas		Medžiaga	Diametras mm	Atstumas nuo dangčio cm		Altitudės	Pastabos
Dangtis		ket	650			160.99	Aukščių sistema: LAS07
Žemė				0.00		160.99	
Sienos		bet					
Dugnas		bet	1200x900	1.68		159.31	
Vamzdžiai	Nr.1	hdpe	2d63	Viršus	0.70	160.29	
				Apačia			
	Nr.2	hdpe	2d63	Viršus	0.92	160.07	
				Apačia			
	Nr. 3	hdpe	d32	Viršus	0.84	160.15	UAB"HENRIVITA"
				Apačia			
	Nr. 4			Viršus			
				Apačia			
	Nr.5			Viršus			Sudarė: L. Riuka
				Apačia			
	Nr.6			Viršus			Kvalif.paž.nr. : 1GKV-517
				Apačia			
	Nr.7			Viršus			2019 11
				Apačia			(kortelės sudarymo data)