RYŠIŲ KANALIZACIJOS ŠULINIO KORTELĖ NR.158

	Vilnius	Geležinio Vilko	110-D-12(76/32-0106)
(įrenginio pastatymo metai)	(miestas)	(gatvė)	planšeto nomenklatūra

Šulinio pjūviai :

Vertikalinis

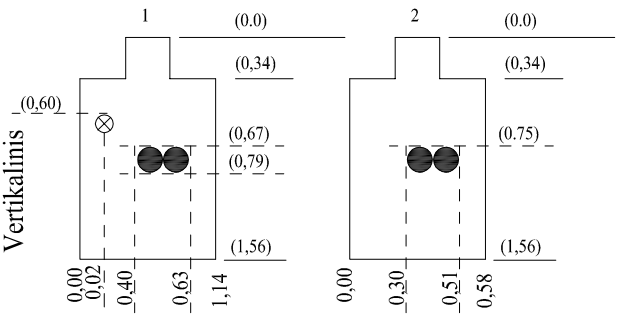

Aukščių sistema
LAS07
Centro koordinatė:
Lks-94 sistemoje:
X=6063562.75
Y=581457.65

Horizontalinis

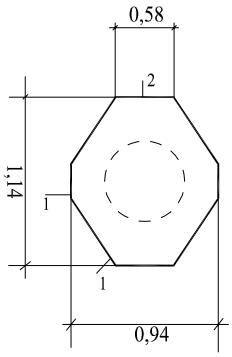

Pririšimo brėžinys:

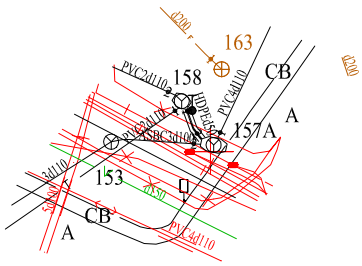

Pavadinimas		Medžiaga	Matmenys mm	Atstumas nuo dangčio m		Altitudės
Dangtis		ket.	650			106,65
Žemė						
Sienos		bet.				
Dugnas		bet.	1140x940	1,56		105,09
Vamzdžiai	Nr.1	PVC PVC	d110 d110	Viršus	0,60	106,05
				Apačia	0,79	105,86
	Nr.2	OVC	d110	Viršus	0,75	105,90
				Apačia		
	Nr.3			Viršus		
				Apačia		
	Nr.4			Viršus		
				Apačia		
	Nr.5			Viršus		
				Apačia		
	Nr.6			Viršus		
				Apačia		
	Nr.7			Viršus		
				Apačia		

Lipynės ..... –
(Medžiaga, kiekis)

Ar yra vandens? .....

Ar yra dujų ..... –

Pastabos: .....

.....

.....

GEOMATIS

Užsakymas:

Sudarė:S.Matijevskis

2019-08
(kortelės sudarymo data)