Lietaus nuotakynas ir uždaras drenažas	Lietaus nuotakyno šulinys -kamera	114a ,b
(inžinerinio tinklo pavadinimas)	(įrenginio pavadinimas)	(įrenginio numeris)
Vilnius	Šaltupio	(168-D-16) 75/31-0210
(miestas, gyvenvietė)	(gatvė)	(LKS 94 nomenklatūros lapo Nr.)

ĮRENGINIO PJŪVIAI (matmenys duoti m)

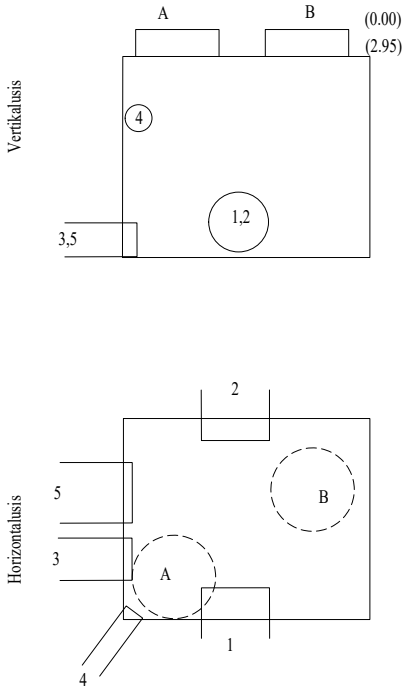

ĮRENGINIO PADĖTIES SCHEMA

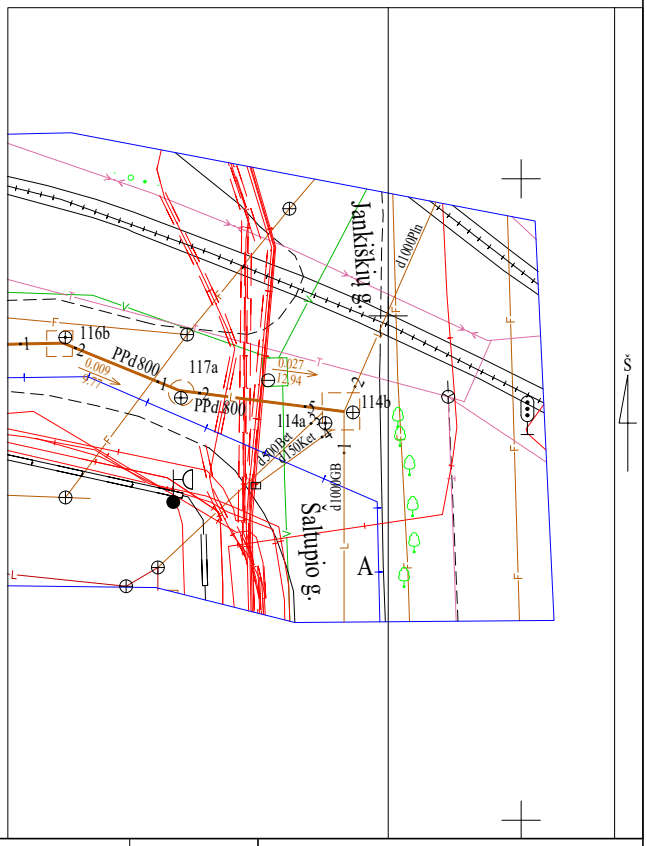

Pavadinimas		Medžiaga	Skersmuo arba matm., mm	Atstumas nuo dangčio, m		Aukštis
Dangtis		Ketus	670			102.36
Žemė		Asfaltas		0.00		102.36
Sienos		Betonas				
Dugnas		Betonas	3.0x3.0	5.09		97.27
Vamzdžiai	Nr. 1	Bet	1000	Viršus		
				Apačia	5.86	96.50
	Nr. 2	Pln	1000	Viršus		
				Apačia	5.95	96.41
	Nr. 3	Bet	500	Viršus		
				Apačia	5.09	97.27
	Nr. 4	Ket	150	Viršus		
				Apačia	1.20	101.16
	Nr. 5	PP	800	Viršus		
				Apačia	5.40	96.96
	Nr. 6			Viršus		
				Apačia		
	Nr. 7			Viršus		
				Apačia		
	Nr. 8			Viršus		
				Apačia		
	Nr. 9			Viršus		
				Apačia		
	Nr. 10			Viršus		
				Apačia		
	Nr. 11			Viršus		
				Apačia		
	Nr. 12			Viršus		
				Apačia		

Lipynės met., 15
(medžiaga, kiekis)

Ar yra vandens nėra

Ar yra dujų nėra

Pastabos:

X = 6057391.64/Y = 577495.10

Objekto Nr.

Sudarė		Mindaugas Dilba
Patikrino		

(parašas) (v. pavardė)

2019 m. gegužės 12 d

(įrenginio tyrinėjimo data)

Kiti duomenys

Matmenys, m	0.0x0.0
Sen. Nr./nom. lap.	
KODAS	3709
Unikalus Nr.	114a