Liet. nuot. tinkl., dren.	Lietaus nuotakyno tinklo šulinys	112a
(inžinerinio tinklo pavadinimas)	(įrenginio pavadinimas)	(įrenginio numeris)
Vilnius	Šaltupio	(168-D-16) 75/31-0210
(miestas, gyvenvietė)	(gatvė)	(LKS 94 nomenklatūros lapo Nr.)

ĮRENGINIO PJŪVIAI (matmenys duoti m)

Vertikalusis

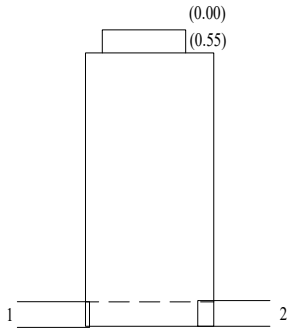

Horizontalusis

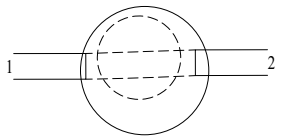

ĮRENGINIO PADĖTIES SCHEMA

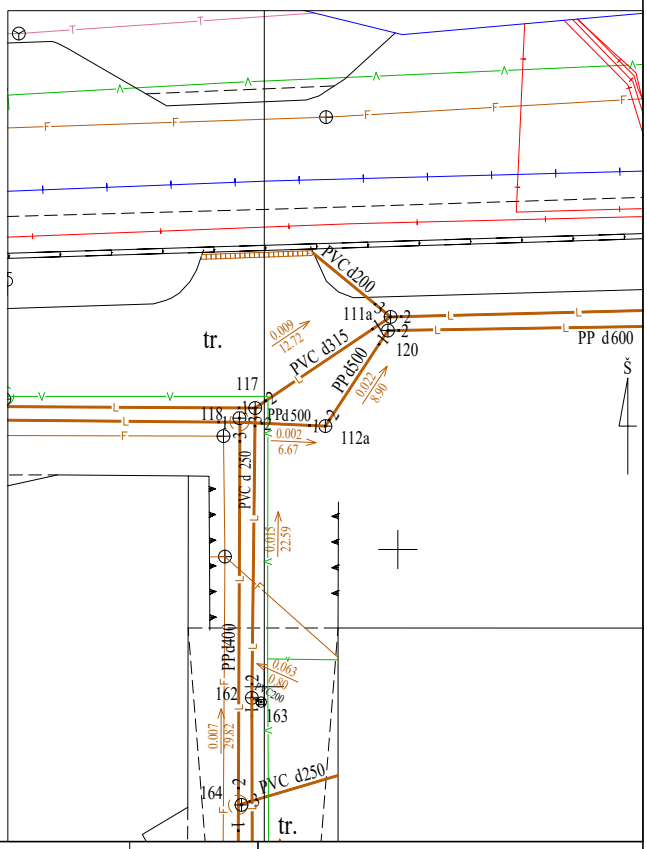

Pavadinimas		Medžiaga	Skersmuo arba matm., mm	Atstumas nuo dangčio, m		Aukštis
Dangtis		Ketus	670			103.81
Žemė		Trinkelės		0.00		103.81
Sienos		Betonas				
Dugnas		Betonas	1000	2.10		101.71
Vamzdžiai	Nr. 1	PP	500	Viršus		
				Apačia	2.48	101.33
	Nr. 2	PP	500	Viršus		
				Apačia	2.48	101.33
	Nr. 3			Viršus		
				Apačia		
	Nr. 4			Viršus		
				Apačia		
	Nr. 5			Viršus		
				Apačia		
	Nr. 6			Viršus		
				Apačia		
	Nr. 7			Viršus		
				Apačia		
	Nr. 8			Viršus		
				Apačia		
	Nr. 9			Viršus		
				Apačia		
	Nr. 10			Viršus		
				Apačia		
	Nr. 11			Viršus		
				Apačia		
	Nr. 12			Viršus		
				Apačia		

Lipynės met., 7
(medžiaga, kiekis)

Ar yra vandens nėra

Ar yra dujų nėra

Pastabos:

X = 6057370.31/Y = 577254.76

Objekto Nr.

Sudarė		Mindaugas Dilba
Patikrino		

(parašas) (v. pavardė)

2019 m. balandžio 3 d.

(įrenginio tyrinėjimo data)

Kiti duomenys

Matmenys, m	1.0
Sen. Nr./nom. lap.	
KODAS	3709
Unikalus Nr.	112a