Lietaus nuotakynas ir uždaras drenažas	Lietaus nuotakyno šulinys	88
(inžinerinio tinklo pavadinimas)	(įrenginio pavadinimas)	(įrenginio numeris)
Vilnius	Polocko	76/32-0298 (132-C-15)
(miestas, gyvenvietė)	(gatvė)	(LKS 94 nomenklatūros lapo Nr.)

ĮRENGINIO PJŪVIAI (matmenys duoti m)

Vertikalusis

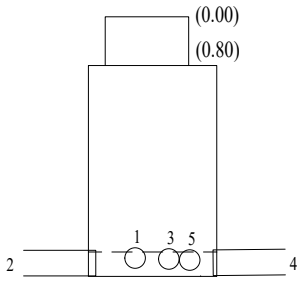

Horizontalusis

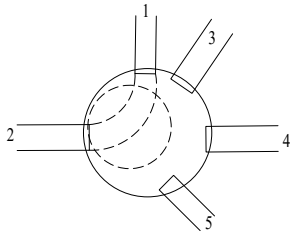

ĮRENGINIO PADĖTIES SCHEMA

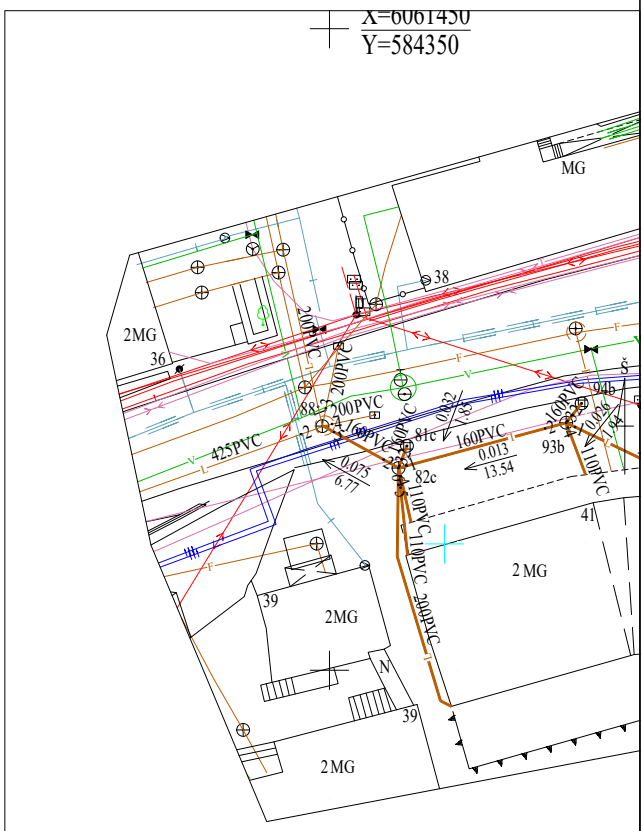

Pavadinimas		Medžiaga	Skersmuo arba matm., mm	Atstumas nuo dangčio, m		Aukštis
Dangtis		Ketus	670			123.20
Žemė		Asfaltas		0.00		123.20
Sienos		Betonas				
Dugnas		Betonas	1500	1.70		121.50
Vamzdžiai	Nr. 1	PVC	200	Viršus		
				Apačia	1.90	121.30
	Nr. 2	PVC	425	Viršus		
				Apačia	2.01	121.19
	Nr. 3	PVC	200	Viršus		
				Apačia	1.90	121.30
	Nr. 4	PVC	200	Viršus		
				Apačia	1.90	121.30
	Nr. 5	PVC	160	Viršus		
				Apačia	1.82	121.38
	Nr. 6			Viršus		
				Apačia		
	Nr. 7			Viršus		
				Apačia		
	Nr. 8			Viršus		
				Apačia		
	Nr. 9			Viršus		
				Apačia		
	Nr. 10			Viršus		
				Apačia		
	Nr. 11			Viršus		
				Apačia		
	Nr. 12			Viršus		
				Apačia		

Lipynės met., 4
(medžiaga, kiekis)

Ar yra vandens nėra

Ar yra dujų nėra

Pastabos:

X = 6061419.03/Y = 584349.45

Objekto Nr.

Sudarė		Mindaugas Dilba
Patikrino		

(parašas) (v. pavardė)

2019 m. lapkričio 3

(įrenginio tyrinėjimo data)

Kiti duomenys

Matmenys, m	1.5
Sen. Nr./nom. lap.	
KODAS	3709
Unikalus Nr.	88