

Buitinis ir gamybinis nuotakynas
(inžinerinio tinklo pavadinimas)

Buitinio nuotakyno šulinys
(irenginio pavadinimas)

50
(irenginio numeris)

Vilnius
(miestas, gyvenvietė)

Akademijos
(gatvė)

76/33-0045 (70-B-2)
(LKS 94 nomenklatūros lapo Nr.)

IRENGINIO PJŪVIAI (matmenys duoti m)

IRENGINIO PADĖTIES SCHEMA

Vertikalusis

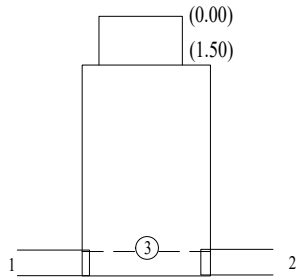

Horizontalusis

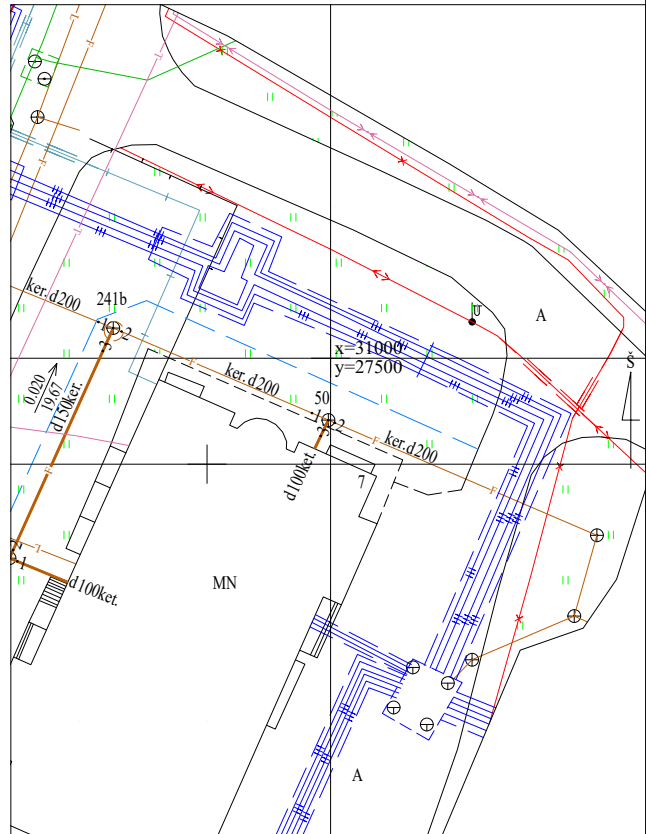
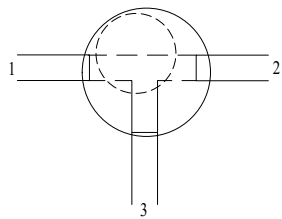

Pavadinimas	Medžiaga	Skersmuo arba matn., mm	Atstumas nuo dangčio, m	Aukštis	Lipynės (medžiaga, kiekis)							
Dangtis	Ketus	670		166.33	Ar yra vandens							
Žemė	Gruntas		0.00	166.33	Ar yra dujų							
Sienos	Betonas				Pastabos:							
Dugnas	Betonas	1000	4.17	162.16	X = 6069253.43/Y = 581159.46							
Vamzdžiai	Nr. 1	Ker	200	Viršus		Objekto Nr.						
				Apačia	4.50		161.83					
	Nr. 2	Ker	200	Viršus			Sudarė	Mindaugas Dilba				
				Apačia	4.50				161.83			
	Nr. 3	Ket	100	Viršus			Patikrino					
				Apačia	4.30				162.03			
	Nr. 4			Viršus			(parašas) (v. pavadė) 2020 m.rugpjūčio 20 d. (irenginio tyrinėjimo data)					
				Apačia								
	Nr. 5			Viršus					Kiti duomenys			
				Apačia								
	Nr. 6			Viršus							Matmenys, m	1.0
				Apačia								Sen. Nr./nom. lap.
Nr. 7			Viršus		KODAS	3609						
			Apačia			Unikalus Nr.					50	
Nr. 8			Viršus									
			Apačia									
Nr. 9			Viršus									
			Apačia									
Nr. 10			Viršus									
			Apačia									
Nr. 11			Viršus									
			Apačia									
Nr. 12			Viršus									
			Apačia									