Nuotekų šalinimo tinklo siurblinė (įrenginio pavadinimas)	Nr.( ) (abrise) 142a (plane)	KORTELĖ	51-C-11 (76/33-0030 (planšeto nomenklatūra)
2019 (įrenginio pastatymo metai)	Vilniaus m. (miestas)		Santariškių g. (gatvė)

a) Vertikalinis :

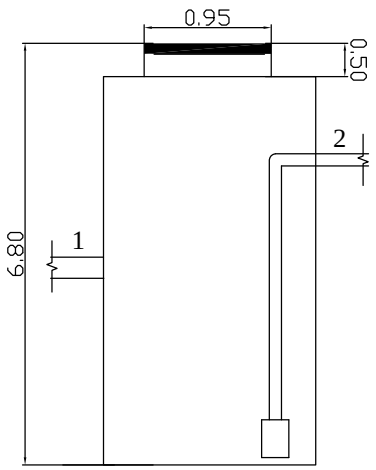

PRIRIŠIMO BRĖŽINYS :

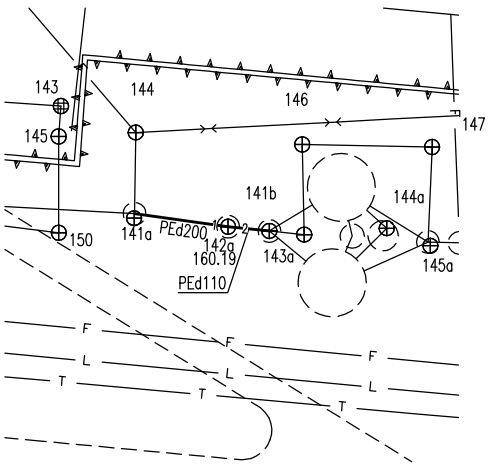

b) Horizontalinis :

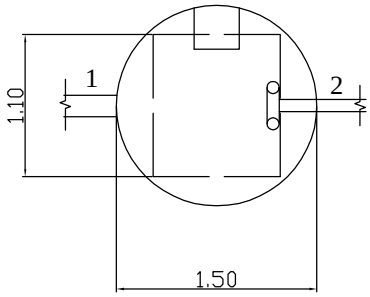

Pavadinimas		Medžiaga	Skersmenys mm.	Atst. nuo dangčio m.		Altitudės
Dangtis		HDPE	950x1100			160.19
Žemė				0.19		160.00
Sienos		HDPE				
Dugnas		HDPE	1500	6.80		153.39
Krypties Nr.	Vamzd. Nr.					
	Nr.1	PE	200	v.l.	5.94	154.25
	Nr.2	PE	110	v.v.	1.96	157.85

Lipynės yra (medžiaga, kiekis)

Ar yra vandens? nėra

Ar yra dujų? nėra

Pastabos: X=6069624.67; Y=582387.07 LAS07

UAB "Aukštaitijos matininkų biuras"

Objekto Nr. I.15/19-V

Sudarė	A. Prosianikov (pavardė)	(parašas)
Patikrino	(pavardė)	(parašas)

2019 m. 05 men. d.
(įrenginio tyrinėjimo data)