Vandentiekis	Vandentiekio šulinys	231
(inžinerinio tinklo pavadinimas)	(įrenginio pavadinimas)	(įrenginio numeris)
Vilnius	Sakalaičių Sodų 9-oji	76/30-0087 (210-D-8)
(miestas, gyvenvietė)	(gatvė)	(LKS 94 nomenklatūros lapo Nr.)

ĮRENGINIO PJŪVIAI (matmenys duoti m)

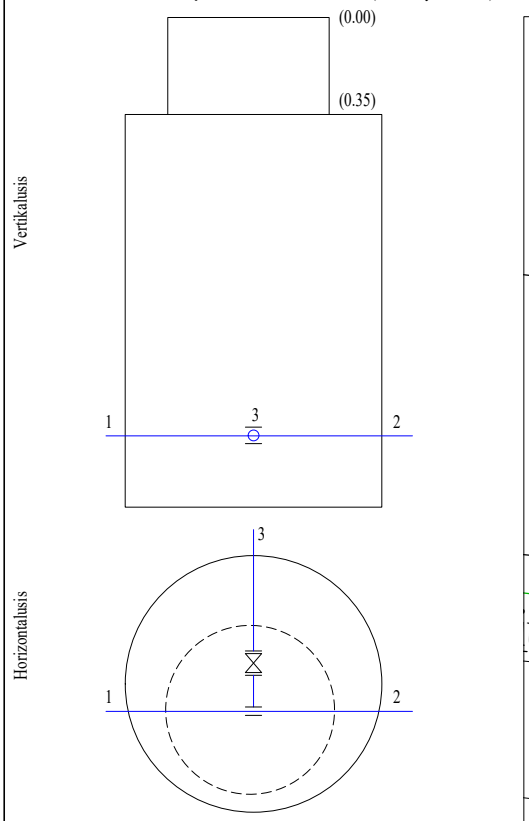

ĮRENGINIO PADĖTIES SCHEMA

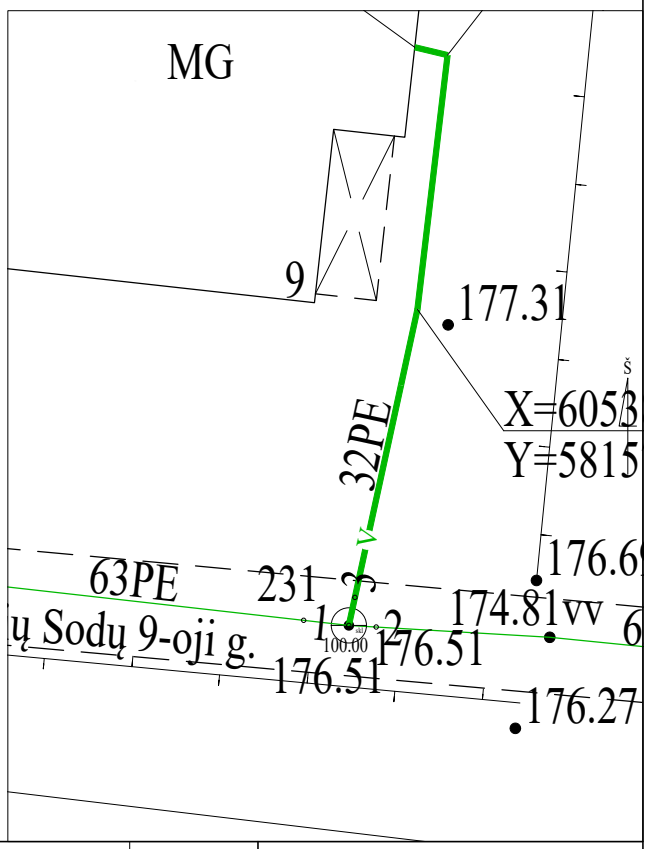

Pavadinimas		Medžiaga	Skersmuo arba matm., mm	Atstumas nuo dangčio, m		Aukštis
Dangtis		Ketus	670			176.51
Žemė		Žvyras		0.00		176.51
Sienos		Betonas				
Dugnas		Betonas	1000	1.53		174.98
Vamzdžiai	Nr. 1	PE	63	Viršus	1.48	175.03
				Apačia		
	Nr. 2	PE	63	Viršus	1.48	175.03
				Apačia		
	Nr. 3	PE	32	Viršus	1.50	175.01
				Apačia		
	Nr. 4			Viršus		
				Apačia		
	Nr. 5			Viršus		
				Apačia		
	Nr. 6			Viršus		
				Apačia		
	Nr. 7			Viršus		
				Apačia		
	Nr. 8			Viršus		
				Apačia		
	Nr. 9			Viršus		
				Apačia		
	Nr. 10			Viršus		
				Apačia		
	Nr. 11			Viršus		
				Apačia		
	Nr. 12			Viršus		
				Apačia		

Lipynės met., 4
(medžiaga, kiekis)

Ar yra vandens nėra

Ar yra dujų nėra

Pastabos:
X = 6053804.03/Y = 581571.96

Objekto Nr.

Sudarė		Mindaugas Dilba
Patikrino		

(parašas) (v. pavardė)

2020 m. lapkričio 26 d.
(įrenginio tyrinėjimo data)

Kiti duomenys

Matmenys, m	1.0
Sen. Nr./nom. lap.	
KODAS	3509
Unikalus Nr.	231