Vandentiekis	Vandentiekio kamera	22
(inžinerinio tinklo pavadinimas)	(įrenginio pavadinimas)	(įrenginio numeris)
Vilnius	Titnago	(188-B-3) 75/31-0230
(miestas, gyvenvietė)	(gatvė)	(LKS 94 nomenklatūros lapo Nr.)

ĮRENGINIO PJŪVIAI (matmenys duoti m)

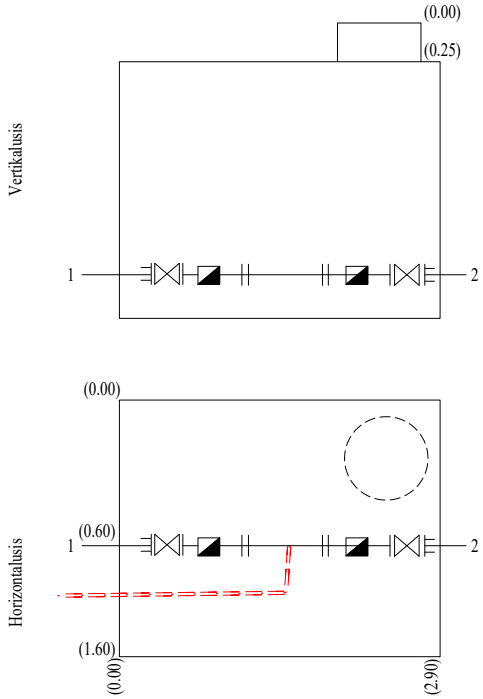

ĮRENGINIO PADĖTIES SCHEMA

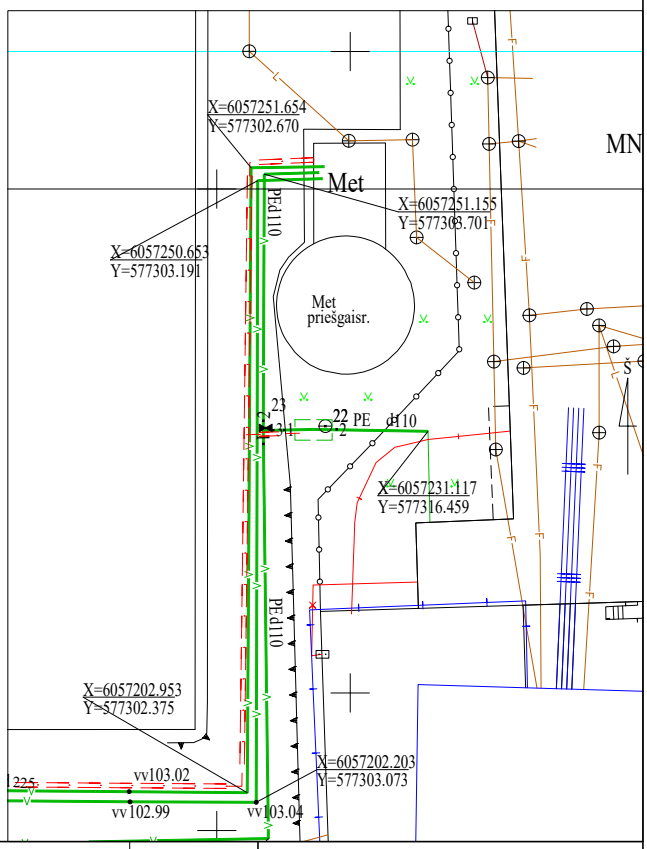

Pavadinimas	Medžiaga	Skersmuo arba matm., mm	Atstumas nuo dangčio, m		Aukštis
Dangtis	Ketus	670			105.85
Žemė	Gruntas		0.00		105.85
Sienos	Betonas				
Dugnas	Betonas	2.90x1.60	2.27		103.58
Vamzdžiai Nr. 1	PE	110	Viršus	1.82	104.03
			Apačia		
Nr. 2	PE	110	Viršus	1.82	104.03
			Apačia		
Nr. 3			Viršus		
			Apačia		
Nr. 4			Viršus		
			Apačia		
Nr. 5			Viršus		
			Apačia		
Nr. 6			Viršus		
			Apačia		
Nr. 7			Viršus		
			Apačia		
Nr. 8			Viršus		
			Apačia		
Nr. 9			Viršus		
			Apačia		
Nr. 10			Viršus		
			Apačia		
Nr. 11			Viršus		
			Apačia		
Nr. 12			Viršus		
			Apačia		

Lipynės met., 6
(medžiaga, kiekis)

Ar yra vandens nėra

Ar yra dujų nėra

Pastabos:

X = 6057231.52/Y = 577308.46

Objekto Nr.		
Sudarė		Mindaugas Dilba
Patikrino		
	(parašas)	(v. pavardė)

2019 m. balandžio 24 d.

(įrenginio tyrinėjimo data)

Kiti duomenys

Matmenys, m	0.0x0.0
Sen. Nr./nom. lap.	
KODAS	3509
Unikalus Nr.	22