

Vandentiekis  
(Komunikacija)

Vandentiekio šulinys  
(įrenginio pavadinimas)

Vilnius  
(Miestas)

Prūsų  
(Gatvė)

Nr.( ) 1 KORTELĖ

76/31-0067 (170 - B - 4)  
(Planšeto nomenklatura)

ŠULINIO PJŪVIAI (Matmenys duoti m)

PRIRIŠIMO BRĖŽINYS

Vertikalinis

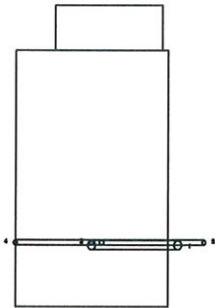

Horizontalinis

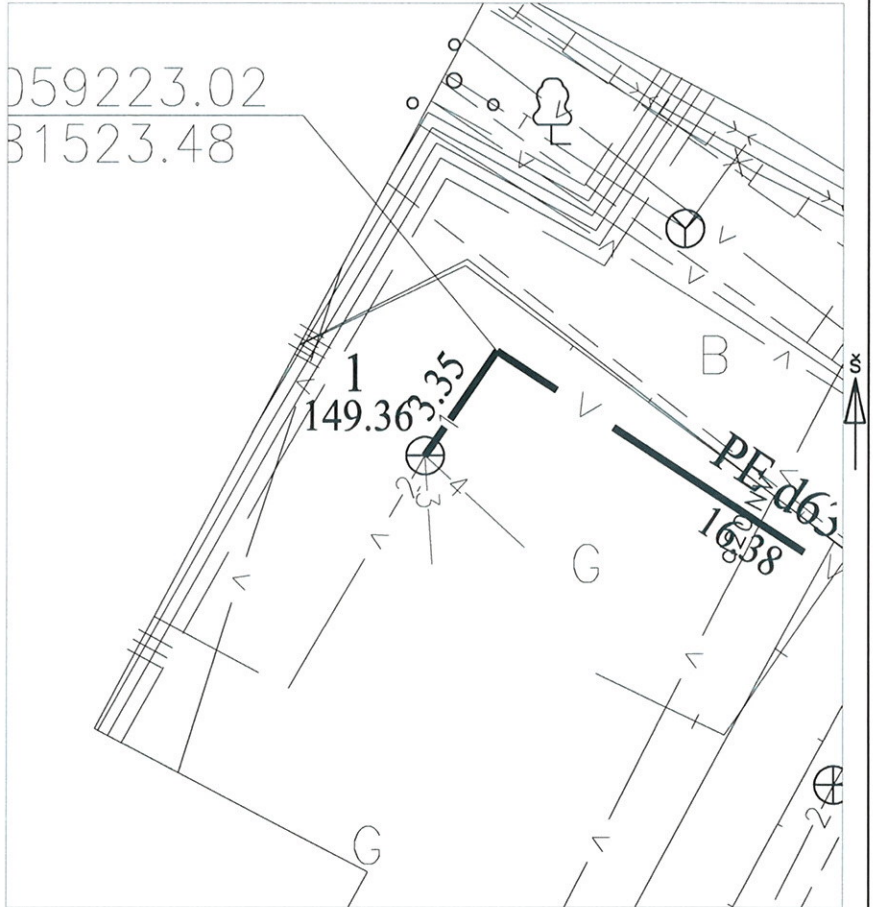
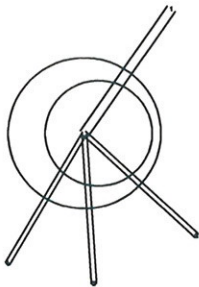

Pavadinimas	Medžiaga	Diametras	Atstumas nuo dangčio		Altitudės	Lipynės 0 (medžiaga, kiekis) Ar yra vandens _____ Ar yra dujų _____ Pastabos X = 6059220.25; Y = 581521.59	
Dangtis	Ketus	600			149.36		
Žemė	Gruntas		0.00		149.36		
Sienos	Betonas						
Dugnas	Betonas	1500	1.90		147.46		
Vamzdžiai	Nr. 1	Pe	63	Viršus	1.48	147.88	UAB "INSTITA" Objekto nr. _____ Sudarė _____ M.Juozaponis Parašas _____ Pavardė _____ Patikrino _____ Parašas _____ Pavardė _____ 2019-12-12 (įrenginio tyrinėjimo data)
				Apačia	1.54	147.82	
	Nr. 2	Pe	32	Viršus	1.48	147.88	
				Apačia	1.51	147.85	
	Nr. 3	Pe	32	Viršus	1.48	147.88	
				Apačia	1.51	147.85	
	Nr. 4	Pe	32	Viršus	1.48	147.88	
				Apačia	1.51	147.85	
Nr. 5			Viršus				
			Apačia				
Nr. 6			Viršus				
			Apačia				
Nr. 7			Viršus				
			Apačia				
Nr. 8			Viršus				
			Apačia				