Buit. ir gamyb. nuot. (Komunikacija)

Buit. ir gamyb. nuotekų šulinys (įrenginio pavadinimas)

Nr.(__) __34__ KORTELĖ

Vilniaus r. (Miestas)

V. Čarneckio g. (Gatvė)

155-A-9 (77/32-0360) (Planšeto nomenklatūra)

ŠULINIO PJŪVIAI (Matmenys duoti m)

PRIRIŠIMO BRĖŽINYS

Vertikalinis

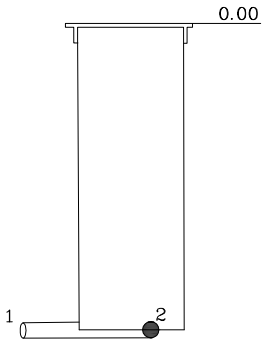

Horizontalinis

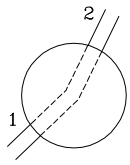

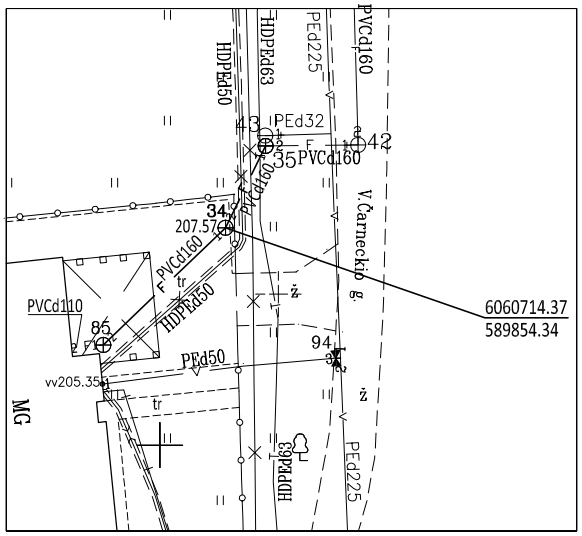

Pavadinimas		Medžiaga	Diametras	Atstumas nuo dangčio		Altitudės
Dangtis		ketus	400			207,57
Žemė						
Sienos		PVC				
Dugnas			315	1.75		205.82
Vamzdžiai	Nr. 1	PVC	160	Viršus		
				Apačia	1.94	205.63
	Nr. 2	PVC	160	Viršus		
				Apačia	1.95	205.62
	Nr. 3			Viršus		
				Apačia		
	Nr. 4			Viršus		
				Apačia		
	Nr. 5			Viršus		
				Apačia		
	Nr. 6			Viršus		
				Apačia		
	Nr. 7			Viršus		
				Apačia		
	Nr. 8			Viršus		
				Apačia		

Lipynės nėra (medžiaga, kiekis)

Ar yra vandens Nėra

Ar yra dujų Nėra

Pastabos

Aukščių sistema – LAS 07

Tado Vilko ind. veikla

Objekto nr.

Sudarė		T. Vilkas
	Parašas	Pavardė
Patikrino		
	Parašas	Pavardė

2019 m. rugpjūtis (įrenginio tyrinėjimo data)