

Buit. ir gamyb. nuot. tink.
(Komunikacija)

Nuotekų kanalizacijos šulinys
(Inginio pavadinimas)

Vilnius
(Miestas)

Grūdų Sodų 3-ioji g.
(Gatvė)

Nr.(154-C-15) 11 KORTELĖ

77/31-0033
(Planšeto nomenklatura)

ŠULINIO PJŪVIAI (Matmenys duoti m)

PRIRIŠIMO BRĖŽINYS

Vertikalinis

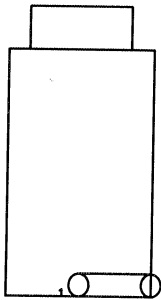

Horizontalinis

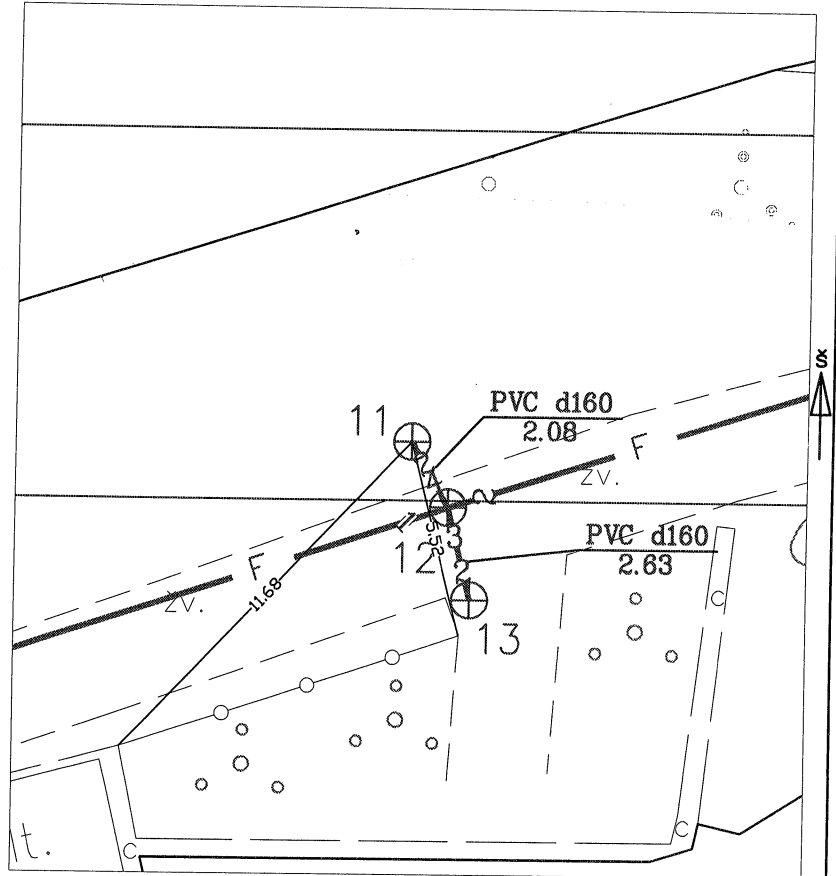
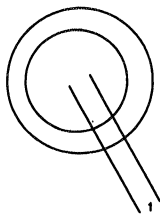

Pavadinimas	Medžiaga	Diametras	Atstumas nuo daigčio		Altitudės	Lipynės - (medžiaga, kiekis)	
Dangtis	Ketus	315			207.75	Ar yra vandens -	
Žemė	Gruntas		0.00		207.75	Ar yra dujų -	
Sienos	Plastm.					Pastabos X = 6059501.62; Y = 588215.74	
Dugnas	Plastm.	315	1.25		206.50		
Vamzdžiai	Nr. 1	Plast.	160	Viršus	1.09	206.66	Tomo Dičiūno Individuali veikla
				Apačia	1.25	206.50	
	Nr. 2			Viršus			
				Apačia			
	Nr. 3			Viršus			
				Apačia			
	Nr. 4			Viršus			
				Apačia			
	Nr. 5			Viršus			
				Apačia			
	Nr. 6			Viršus			
				Apačia			
	Nr. 7			Viršus			
				Apačia			
	Nr. 8			Viršus			
				Apačia			
						Objekto nr.	
						Sudarė	Tomas Dičiūnas
						Parašas	Pavardė
						Patikrino	
						Parašas	Pavardė
						2020-03-16 (Inginio tyrinėjimo data)	