

Vandentiekis
(Komunikacija)

Vandentiekio šulinys
(Įrenginio pavadinimas)

Vilnius B. Radvilaitės g.
(Miestas) (Gatvė)

Nr.(_____) 244 KORTELĖ

76/32-0253 131 - D - 6
(Planšeto nomenklatura)

ŠULINIO PJŪVIAI (Matmenys duoti m)

PRIRIŠIMO BRĖŽINYS

Vertikalinis

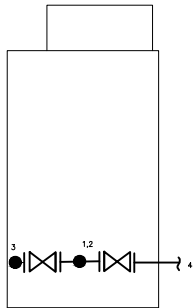

Horizontalinis

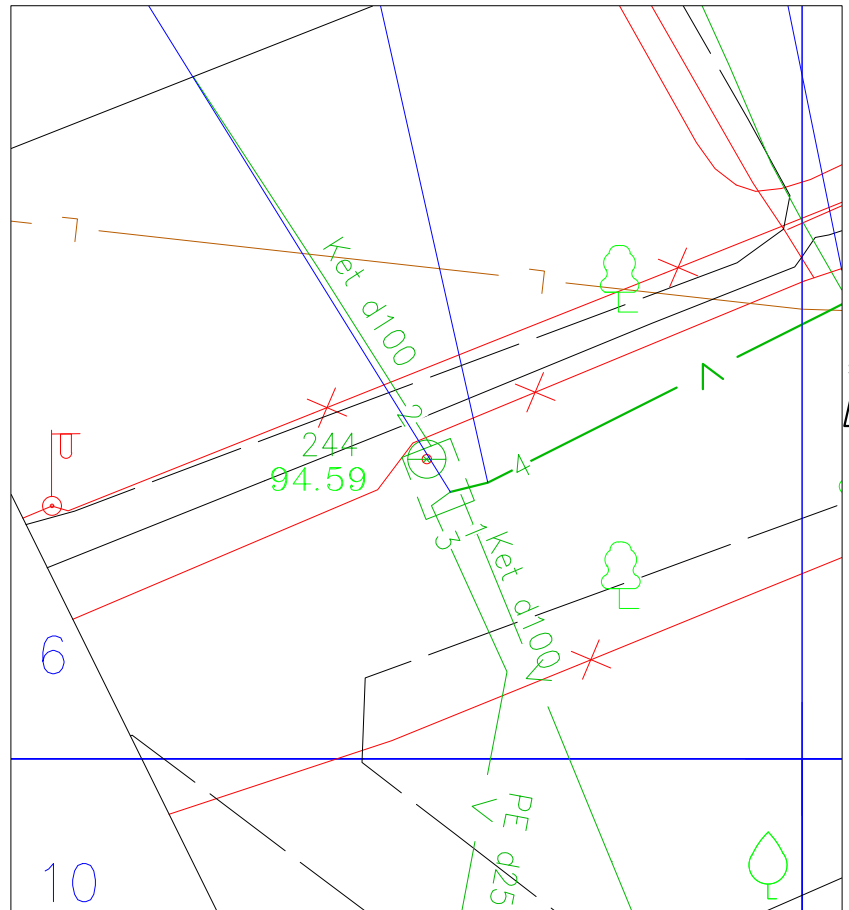
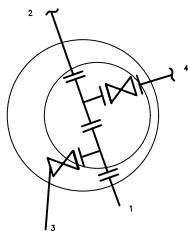

| Pavadinimas | Medžiaga | Diametras | Atstumas nuo dangčio | Altitudės |
|-------------|----------|-----------|----------------------|-----------|
| Dangtis | Ketus | 650 | | 94.59 |
| Žemė | Cementas | | 0.00 | 94.59 |
| Sienos | Betonas | | | |
| Dugnas | Betonas | 1370x1760 | 2.29 | 92.30 |

Lipynės 4
(medžiaga, kiekis)

Ar yra vandens _____

Ar yra dujų _____

Pastabos X = 6061767.70; Y = 583149.27

| Vamzdžiai | Nr. | Medžiaga | Diametras | Atstumas nuo dangčio | | Altitudės |
|-----------|-----|----------|-----------|----------------------|--------|-----------|
| | | | | Viršus | Apačia | |
| Nr. 1 | Ket | 100 | 100 | Viršus | 1.95 | 92.64 |
| | | | | Apačia | 2.05 | 92.54 |
| Nr. 2 | Ket | 100 | 100 | Viršus | 1.95 | 92.64 |
| | | | | Apačia | 2.05 | 92.54 |
| Nr. 3 | Pe | 25 | 25 | Viršus | 1.71 | 92.88 |
| | | | | Apačia | 1.74 | 92.86 |
| Nr. 4 | Pe | 63 | 63 | Viršus | 1.95 | 92.64 |
| | | | | Apačia | 2.01 | 92.58 |
| Nr. 5 | | | | Viršus | | |
| | | | | Apačia | | |
| Nr. 6 | | | | Viršus | | |
| | | | | Apačia | | |
| Nr. 7 | | | | Viršus | | |
| | | | | Apačia | | |
| Nr. 8 | | | | Viršus | | |
| | | | | Apačia | | |

UAB "Inžinerinė geodezija"

Objekto nr.

Sudarė

Tadas Žiaušys

Parašas

Pavardė

Patikrino

Parašas

Pavardė

2020-09-27

(Įrenginio tyrinėjimo data)