

Buit. ir gamyb. nuot. tink.
(Komunikacija)

Nuotekų kanalizacijos šulinys
(Inginio pavadinimas)

Vilnius
(Miestas)

Viršupio Sodų 20-oji g. 1
(Gatvė)

Nr.(113-B-7) 114 KORTELĖ

77/32-0009

(Planšeto nomenklatura)

ŠULINIO PJŪVIAI (Matmenys duoti m)

PRIRIŠIMO BRĖŽINYS

Vertikalinis

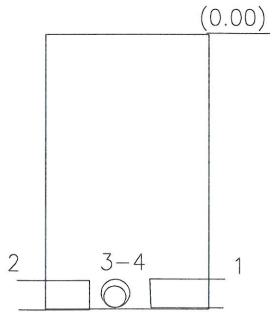

Horizontalinis

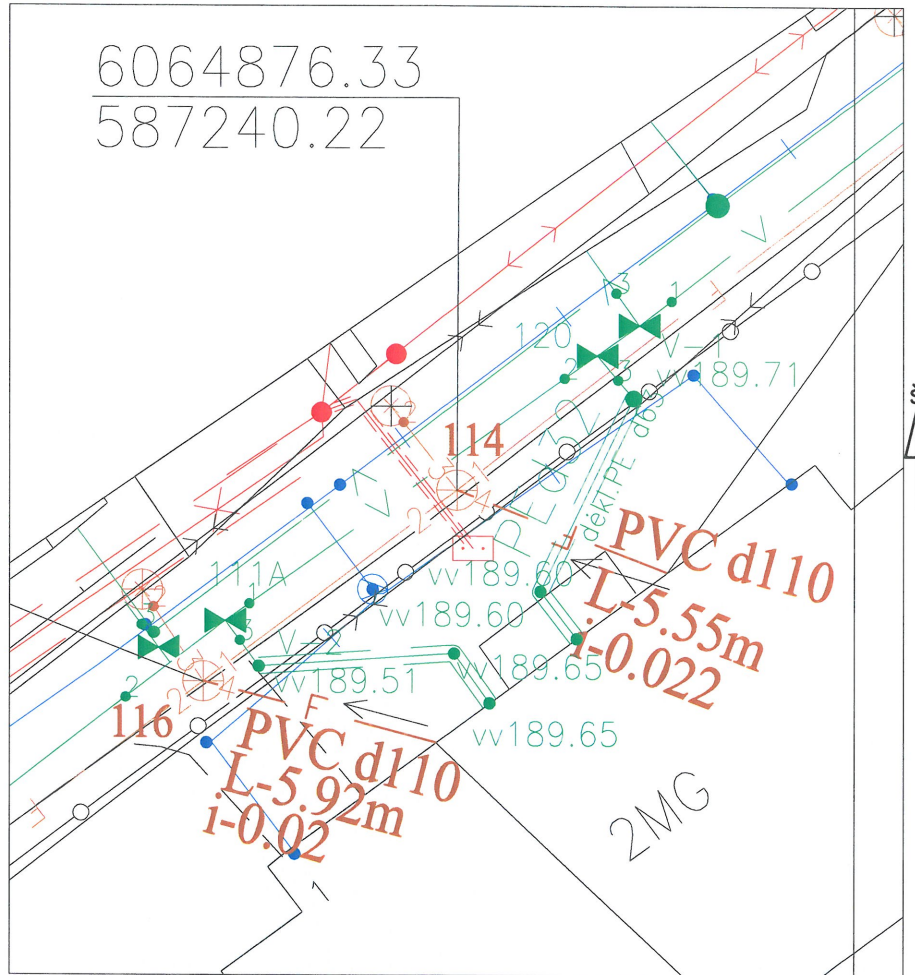
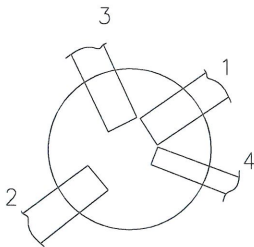

Pavadinimas	Medžiaga	Diametras	Atstumas nuo dangčio		Altitudės	
Dangtis	Ketus	300			191.37	
Žemė	Gruntas		0.00		191.37	
Sienos	PVC					
Dugnas	PVC	315	1.44		189.93	
Vamzdžiai	Nr. 1	PE	160	Viršus	1.28	190.09
				Apačio	1.44	189.93
	Nr. 2	PE	160	Viršus	1.28	190.09
				Apačio	1.44	189.93
	Nr. 3	PVC	160	Viršus	1.27	190.10
				Apačio	1.43	189.94
	Nr. 4	PVC	110	Viršus	1.32	190.05
				Apačio	1.43	189.94
Nr. 5			Viršus			
			Apačio			
Nr. 6			Viršus			
			Apačio			
Nr. 7			Viršus			
			Apačio			
Nr. 8			Viršus			
			Apačio			

Lipynės —
(medžiaga, kiekis)

Ar yra vandens —

Ar yra dujų —

Pastabos X = 6064876.33; Y = 587240.22

UAB "Inžinerijos centras"

Objekto nr.

Sudarė

[Signature] A. Gudelis
Parašas Pavardė

Patikrino

Parašas Pavardė

2019-11-20

(Inginio tyrinėjimo data)