Vandentiekis (komunikacija) | šulinys (įrenginio pavadinimas) | Nr. 177 | KORTELĖ

Vilnius (miestas) | Pociūno g. (gatvė) | 109-C-5 (75/32 - 0092) (planšeto nomenklatūra)

Vertikalinis

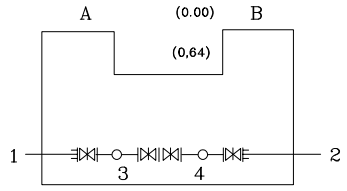

Horizontalinis

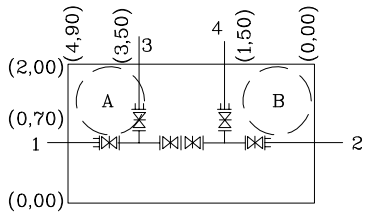

Pririšimo brėžinys

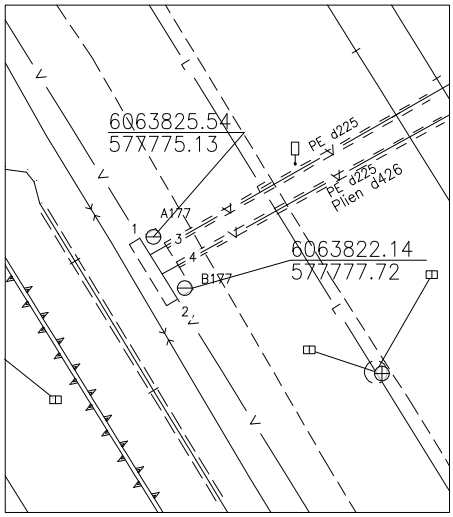

Aukščių sistema LAS07

Pavadinimas		Medžiaga	Diametras, mm	Atstumas nuo dangčio, m		Altitudės
Dangtis		ketus	650			160,88
Žemė				0.00		160,88
Sienos		bet				
Dugnas		bet	2000x4900	2,94		157,94
Vamzdžiai	Nr. 1	pe	355	Viršus	2,25	158,63
				Apačia		
	Nr. 2	pe	355	Viršus	2,25	158,63
				Apačia		
	Nr. 3	pe	225	Viršus	2,30	158,58
				Apačia		
	Nr. 4	pe	225	Viršus	2,30	158,58
				Apačia		
	Nr. 3a			Viršus		
				Apačia		
	Nr. 4a			Apačia		
	Nr. 5			Apačia		
				Apačia		
	Nr. 5a			Apačia		

Lipynės 9 (medžiaga, kiekis)

Ar yra vandens? –

Ar yra dujų? –

Pastabos –

Geokada

Kvalifikacijos paž. 1GKV-395

Objektas:

Sudarė: J.Kašėta (v. pavardė) (parašas)

Patikrino: (v. pavardė) (parašas)

2020 10 19 (įrenginio tyrinėjimo data)