

Vandentiekio šulinys (įrenginio pavadinimas)	Nr. 40 (plane)	KORTELĖ	75/33-0391 (planšeto nomenklatūra)
2022 (Šul.pastatymo metai)	Vilnius (miestas)	MOŽŪRIŠKIŲ (gatvė)	

ŠULINIO PJŪVIAI:
Vertikalinis

Pririšimo brėžinys

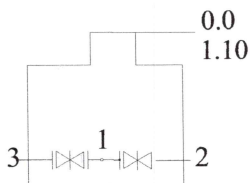

$$\begin{matrix} 1 \\ \circ \\ 2 \end{matrix} \quad \begin{matrix} x= 6065052.94 \\ y= 577655.91 \end{matrix}$$

Horizontalinis

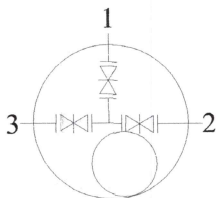

Pavad.	Medž	Diametras mm.	Atstumas nuo dangčio m.	Altitudės m.		
Dangtis	ket.	650		170.92	Lipynės met. 6 (medžiaga, kiekis)	
Žemė			0,00	170.92	Ar yra vandens?	
Sienos	bet.				Ar yra dujų	
Dugnas	bet.	2000	2.85	168.07		
VAMZDŽIAI	Nr.1	PE	110	Viršus 2.30 Apačia	168.69	UAB "Geodeziniai tyrinėjimai"
	Nr.2	PE	110	Viršus 2.30 Apačia	168.69	
	Nr.3	PE	63	Viršus 2.30 Apačia	168.69	Sudarė A. Černiauskas (pavardė) (parašas)
	Nr.4			Viršus Apačia		
	Nr.5			Viršus Apačia		



[Handwritten signature]

2023.04.
(kortelės sudarymo data)