

šulinio

KF (Komunikacija) Nr. (9) 217 KORTELĖ
 Vilnius (Miestas) Kosmonautų pr. 90-C-5
 (Gatvė) (Planšeto nomenklatura)

ŠULINIO PLOVIAI (Matmenys duoti m)

PRIRIŠIMO BRĖŽINYS

Vertikalinis

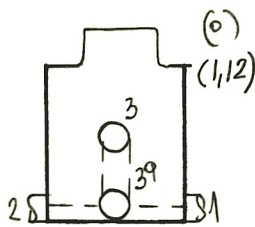

Horizontalinis

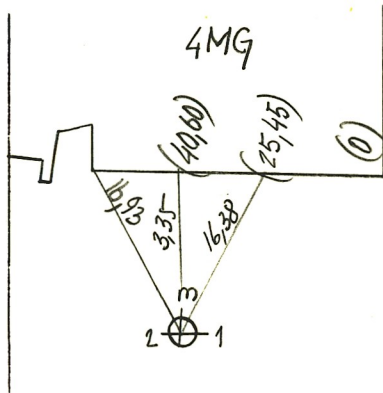
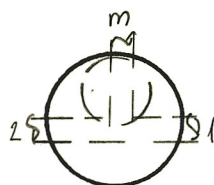

Pavadinimas	Medžiaga	Diametras	Atstumas nuo dangčio	Altitudės	Lipynės 5 (Medžiaga, kiekis)	
Dangtis	ket.	650		170,82	Ar yra vandens?	
Žemė			0	170,82	Ar yra dujų?	
Sienos	bet.				Pastabos	
Dūgnas	bet.	1000	3,05	167,77	
Vamzdžiai	Nr. 1	ker.	200	Viršus Apačia 3,19	167,63	Inžinerinių tyrinėjimų INSTITUTAS Objekto Nr. <u>01-3/378</u> ... Sudarė <u>Kerutė Černiauskaite</u> (parašas) (pavardė) Patikrino <u>Alvydas</u> (parašas) (pavardė) 19.88 m. 09. mėn. 14 d. (Inžinerinio tyrinėjimo data)
	Nr. 2	ker.	200	Viršus Apačia 3,23	167,59	
	Nr. 3	ket.	100	Viršus Apačia 2,19	168,63	
	Nr. 3 ⁹	ket.	100	Viršus Apačia 2,85	167,97	
	Nr. 5			Viršus Apačia		
	Nr. 6			Viršus Apačia		
	Nr. 7			Viršus Apačia		