

# VANDENTIEKIO ŠULINIO

Nr. ( ) 121 KORTELE

(Komunikacija) (Inžinierio pavadinimas)

VILNIAUS RAJ. BAJORU, KM.

70-A-1

(Adresas)

(Planšeto nomenklatura)

ŠULINIO PIŪVIAI (Matavimų duomenys m)

PRIRIŠIMO BRĖŽINYS

Vertikalinis



Horizontalinis

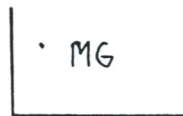
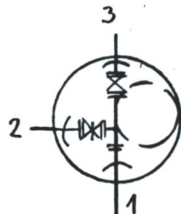

300  
3

Pavadinimas	Medžiaga	Diametras	Atstumas nuo dangčio	Altitudė	Lipynės _____ (Medžiaga, kiekis)
Dangtis	ket.	650		185.54	
Žemė					Ar yra vandens? _____
Sienos	bet.				Ar yra dujų? _____
Dūgnas	bet.	1500	3.22	182.32	Pastabos _____
Vandžiai	Nr. 1	KET	65	Viršus 2.82 Apašis 182.72	UAB "TOLIMATIS" Objekto Nr. _____
	Nr. 2	KET	65	Viršus 2.82 Apašis 182.72	
	Nr. 3	KET	65	Viršus 2.82 Apašis 182.72	
	Nr. 4			Viršus _____ Apašis _____	
	Nr. 5			Viršus _____ Apašis _____	
	Nr. 6			Viršus _____ Apašis _____	
	Nr. 7			Viršus _____ Apašis _____	
Sudarė		Molocius MOLOČAJEV (parašas) (pavardė)			
Patikrino		Stankeras STANKERAS (parašas) (pavardė)			
1994 m. 10 mėn. 25 d. (Inžinierio tyrinėjimo data)					