

Kanalizacijos šulinio

Nr. ( ) 55 KORTELE

(Komunikacija)

(Įrenginio pavadinimas)

VILNIAUS RAJ. BAJORŲ, KM.

50-C-9

(Miestas)

(Gatvė)

(Planšetinė nomenklatura)

ŠULINIO PLOČIAI (Matavimas duoti m)

PRIRIŠIMO BRĖŽINYS

Vertikalinis

Horizontalinis

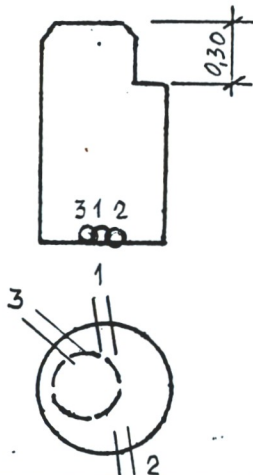

SKL.95

MG (STAT.)

(8,96) 2.53

Pavadinimas		Medžiaga	Diametras	Atstumas nuo dangčio	Altitudė	Lipynės .....
Dangtis		ket.	650		188,31	(Medžiaga, kiekis)
Žemė						Ar yra vandens? .....
Sienos		bet.				Ar yra dujų? .....
Dugnas		bet.	1000			Pastabos .....
Vamzdžiai	Nr. 1	A/C	150	Viršus Apačia 2.28	186,03	.....
	Nr. 2	A/C	150	Viršus Apačia 2.35	185,96	.....
	Nr. 3	A/C	150	Viršus Apačia 2.24	186,07	.....
	Nr. 4			Viršus Apačia		.....
	Nr. 5			Viršus Apačia		.....
	Nr. 6			Viršus Apačia		.....
	Nr. 7			Viršus Apačia		.....
						UAB "TOLIMATIS"
						Objekto Nr. ....
						Sudarė
						(parašas) (pavardė) MOLOČAJEV
						Patikrino
						(parašas) (pavardė) STANKERAS
						1994 m. .... 10 ..... mėn. 30 d.
						(Įrenginio tyrinėjimo data)