

Kanalizacijos šulinio

Nr. () 55 KORTELE

(Komunikacija) (Inginio pavadinimas)

VILNIAUS RAJ. BAJORU, KM.

50-C-9

(Miestas) (Gatvė)

(Planšeto nomenklaturė)

ŠULINIO PLOVIAI (Matmenys duoti m)

PRIRIŠIMO BRĖŽINYS

Vertikalinis

Horizontalinis

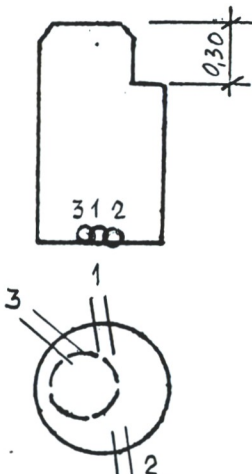

SKL.95

MG (STAT.)

(8,96)

2.53

Pavadinimas		Medžiaga	Diametras	Atstumas nuo dangčio	Altitudės	Lipynės
Dangtis		ket.	650		188,31	(Medžiaga, kiekis)
Žemė						Ar yra vandens?
Sienos		bet.				Ar yra dujų?
Dugnas		bet.	1000			Pastabos
Vamzdžiai	Nr. 1	A/C	150	Viršus Apačia	2.28	186,03
	Nr. 2	A/C	150	Viršus Apačia	2.35	185,96
	Nr. 3	A/C	150	Viršus Apačia	2.24	186,07
	Nr. 4			Viršus Apačia		
	Nr. 5			Viršus Apačia		
	Nr. 6			Viršus Apačia		
	Nr. 7			Viršus Apačia		
						UAB "TOLIMATIS"
						Objekto Nr.
						Sudarė
						(parašas) MOLOČAJEV
						(pavardė)
						Patikrino
						(parašas) STANKERAS
						(pavardė)
						1994. m. mėn. 30 d.
						(Inginio tyrinėjimo data)