

VANDENTIEKIO

šulinio

Nr. () 241 KORTELĖ

(Komunikacija)

(Irenginio pavadinimas)

205-B-1

T. VOKE

ARTOJU

(Planšeto nomenklatura)

Miestas)

(Gatvė)

ŠULINIO PLOVIAI (Matmenys duoti m)

PRIRIŠIMO BRĖŽINYS

HORIZONTALINIS VYRŠTINIS

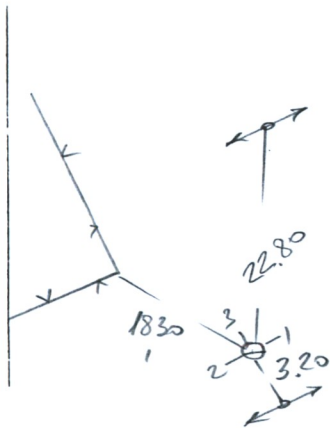
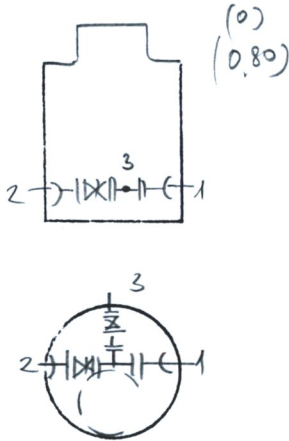

Pavadinimas	Medžiaga	Diametras	Atstumas nuo dangčio	Altitudės	Lipynės (Medžiaga, kiekis)
Dangtis	ket.	650		158.78	Ar yra vandens?
			0.0	158.78	Ar yra dujų?
Sienos	bet.				Paatobos
Dugnes	bet.	1000	1.90	156.88
Nr. 1	KET	100	Viršus 1.70	157.08
Nr. 2	KET	100	Apačia 1.70	157.08	UAB "INŽINERINIAI TYRINĖJIMAI"
Nr. 3	PLIEN	32	Viršus 1.70	157.08	Filialas "TOPOGRAFIJA"
Nr. 4			Apačia		Objekto Nr. 21.2-118.18.
Nr. 5			Viršus		Sudarė ... (parašas) (pavardė)
Nr. 6			Apačia		Patikrino ... (parašas) (pavardė)
Nr. 7			Viršus		20... m... ..men... d.
			Apačia		(Irenginio tyrinėjimo data)