BUITINĖS NUOTEKOS	Nr.( ) 62	KORTELĖ	77/31 - 0171 173 - D - 8
(įrenginio pavadinimas)	(abrise) (plane)		(planšeto nomenklatūra)
2015	VILNIUS		JUODUPIO
(įrenginio pastatymo metai)	(miestas)		(gatvė)

ŠULINIO PJŪVIAI :

a) Vertikalinis :

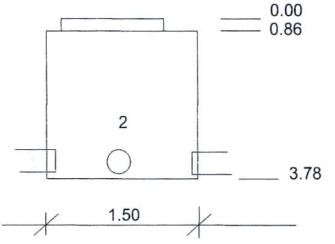

b) Horizontalinis :

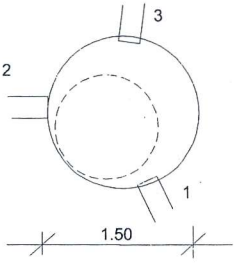

PRIRIŠIMO SCHEMA :

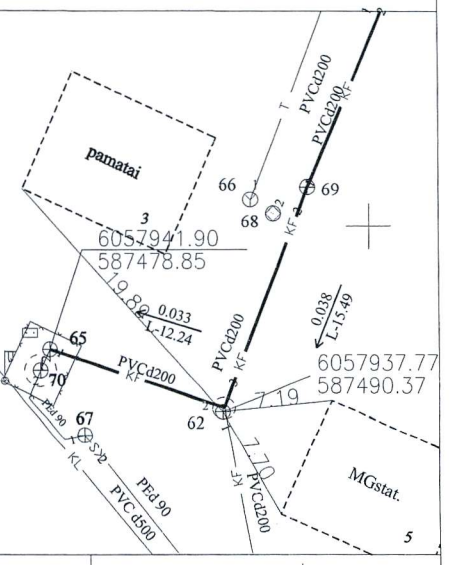

Pavadinimas		Medžiaga	Skersmenys mm.	Atst. nuo dangčio m.		Altitudės
Dangtis		KET	650			193.54
Žemė						
Sienos		bet.				
Dugnas		bet.	1500	3.78		189.76
Krypties Nr.	Vamzd. Nr.					
	Nr.1	PVC	200	apačia	3.78	189.76
	Nr.2	PVC	200	apačia	3.78	189.76
	Nr.3	PVC	200	apačia	3.78	189.76

Lipynės: plien-11 (medžiga, kiekis)

Ar yra vandens? pilnas vandens

Ar yra dujų? -

Pastabos: aukšč.sis. LAS07

X=6057937.77
Y=587490.37

UAB Geo2
GEODEZINIAI IR TOPOGRAFINIAI DARBAI
geodezininko kv.paž Nr.1GKV-414

Objekto Nr.

Sudarė	V.Kapleris	
	(pavardė)	(parašas)
Patikrino		
	(pavardė)	(parašas)

2017 m. 05 men. d.
(įrenginio tyrinėjimo data)