

Vandentiekis
(Komunikacija)

Vandentiekio sklendė
(įrenginio pavadinimas)

Nr. (169-C-8) 25 KORTELĖ

Vilnius
(Miestas)

Savanorių pr.
(Gatvė)

75/31-0155
(Planšetų nomenklatūra)

ŠULINIO PJŪVIAI (Matmenys duoti m)

PRIRIŠIMO BRĖŽINYS

Vertikalinis

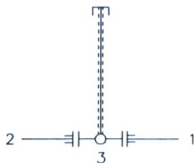

Horizontalinis

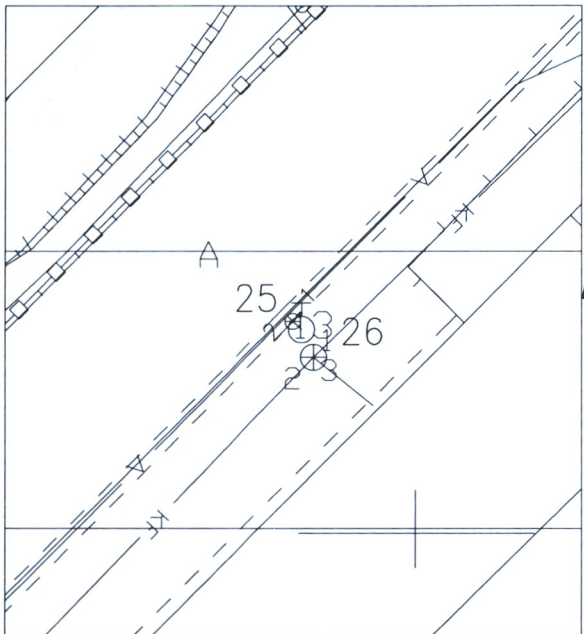
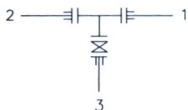

Pavadinimas	Medžiaga	Diametras	Atstumas nuo dangčio		Altitudės	Lipynės _____ (medžiaga, kiekis)	
Dangtis	Ketus	100			91.99	Ar yra vandens _____	
Žemė			0.00		91.99	Ar yra dujų _____	
Sienos						Pastabos X = 6058007.91; Y = 578545.35	
Dugnas						_____	
Vamzdžiai	Nr. 1	PE	160	Viršus	2.00	89.99	UAB "GEOMANA1" Objekto nr. _____ Sudarė _____ D.Katilius Parašas _____ Pavardė _____ Patikrino _____ Parašas _____ Pavardė _____ 2015-08-18 (įrenginio tyrinėjimo data)
				Apačia			
	Nr. 2	PE	160	Viršus	2.00	89.99	
				Apačia			
	Nr. 3	Ketus	100	Viršus	2.00	89.99	
				Apačia			
	Nr. 4			Viršus			
				Apačia			
Nr. 5			Viršus				
			Apačia				
Nr. 6			Viršus				
			Apačia				
Nr. 7			Viršus				
			Apačia				
Nr. 8			Viršus				
			Apačia				