SPAUDIMINĖS KANALIZACIJOS *kameros*	Nr.(2) 171 KORTELĖ	169–C–11 (75/31–0194)
– (įrenginio pastatymo metai)	(įrenginio pavadinimas) (abrisas) (planas) *Vilnius* (miestas)	(planšeto nomenklatūra) *Savanorių pr.* (gatvė)

a) Vertikalinis:

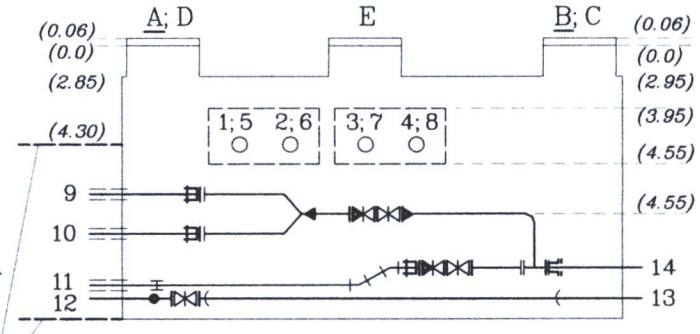

kolektorius bet.d1600

b) Horizontalinis:

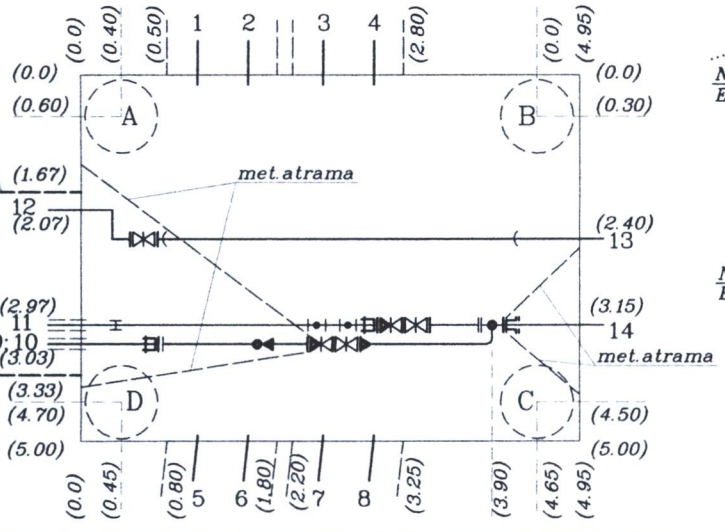

Pririšimo brėžinys:

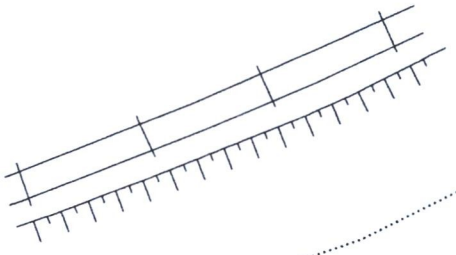

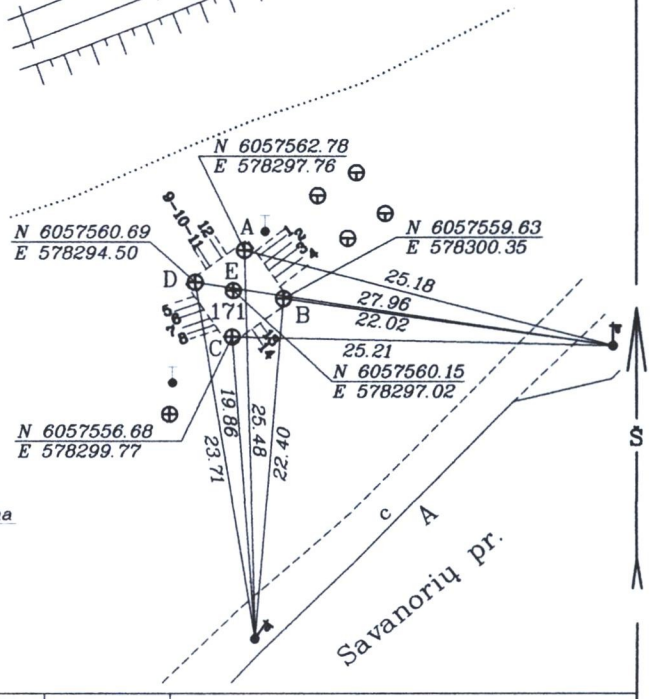

Pavadinimas		Medžiaga	Skersmenys mm	Atst. nuo dangčio m.	Altitudės
Dangtis		bet.	800		A) 97.18
Žemė				0	97.18
Sienos		bet.			
Dugnas		bet.	5000x4950	5.83	91.35
Krypties Nr.	Vamzd. Nr.				
	1	Pln.	100	4.25	92.93
	2	Pln.	200	4.14	93.04
	3	Pln.	200	4.08	93.10
	4	Pln.	200	4.08	93.10
	5	Pln.	150	3.48	93.70
	6	Pln.	150	3.48	93.70
	7	Pln.	80	3.66	93.52
	8	Pln.	150	3.53	93.65
	9	PE	160	4.60	92.58
	10	PE	160	4.96	92.22
	11	PE	225	5.38	91.80
	12	Pln.	300	5.45	91.73
	13	Ket.	250	5.38	91.80
	14	Pln.	250	4.98	92.20

Lipynės *met. 4x10* (medžiaga, kiekis)

Ar yra dujų? –

Pastabos: 1) *Atstumai pjūviuose duoti iki vamzdžių viršaus*
2) *B) 97.27 C) 97.33 D) 97.19 E) 97.29*
3) *9 vamzd. – aps. vamzdyje Pln.d200*
4) *10 vamzd. – aps. vamzdyje Pln.d200*
5) *11 vamzd. – aps. vamzdyje Pln.d300*
6) *1–8 kryptys neveikia (šiluminė)*
7) ⋈ – *atbulinis vožtuvas*
8) ⊥ – *el. mova*

A. DISKOS I.Į.

Objekto Nr. 13–092

Sudarė: A. Diska (pavardė) (parašas)

2013–12 (kortelės sudarymo data)