

E. kanalic. kabeļi

Nr. (~~214~~ KORTELĒ

~~60 H 157-C-16~~

(Irenginio pavadinimas) (abrīse) (plane)

Plānšēto nomenkl.

(Irenginio pastatymo metal)

Vīnīkus (Miestas)

Dzūkūs (Gatvė)

ŠULINIO PIŪVIAI :

(Matmenys duoti cm)

Vertikalinis :

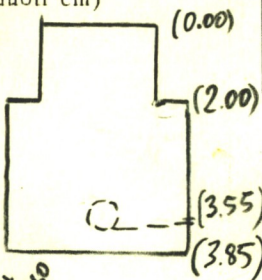

Horizontalinis :

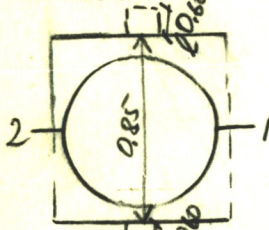

Plešimo brėžinys:

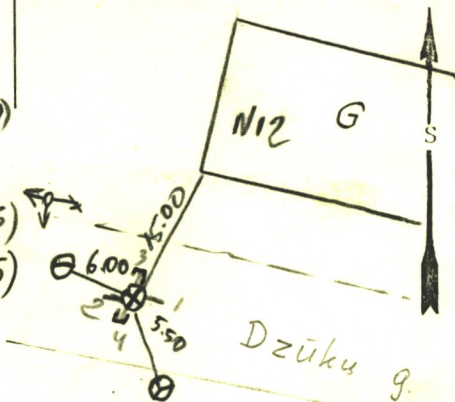

Pastabos

Pavadinimas	Medžiaga	Diametras mm	Astumasis nuo dangčio	Altitudė
Dangtis	Ket.	600	=====	150.27
Žemė			=====	
Sienos	plytu		=====	
Dugnas	bet.	1450/850	=====	

Lipynės .6. Met....
(Medžiaga, kiekis)
Ar yra vandens?
Ar yra dujų?
.....
.....

Vamzdžiai	Nr. 1	plytu	1450/850	Viršus		
					Apačia	385
	Nr. 2	plytu	1450/850	Viršus		
				Apačia	385	146.42
	Nr. 3	bet.	300	Viršus		
				Apačia	355	146.72
	Nr. 4	bet.	300	Viršus		
				Apačia	355	146.72
	Nr. 5			Viršus		
				Apačia		
	Nr. 6			Viršus		
				Apačia		
	Nr. 7			Viršus		
				Apačia		

INŽINERINIŲ TYRINĖJIMŲ INSTITUTAS

Objekto Nr.

Sudarė (parašas) (pavardė)

Patikrino (parašas) (pavardė)

1972. m. IV mėn. D. d.
(Kortelės sudarymo data)