

(Komunikacija)

Vilnius
(Miestas)

Vandentiekis
(Irenginio pavadinimas)

Architektų
(Gatvė)

Nr. (14) 91

KORTELE

149-C-3

(Planšeto nomenklatūra)

ŠULINIO PIŪVIAI (Matmenys duoti, m)

PRIRIŠIMO BRĖŽINYS

Vertikalinis

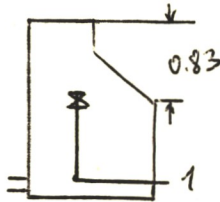

Horizontalinis

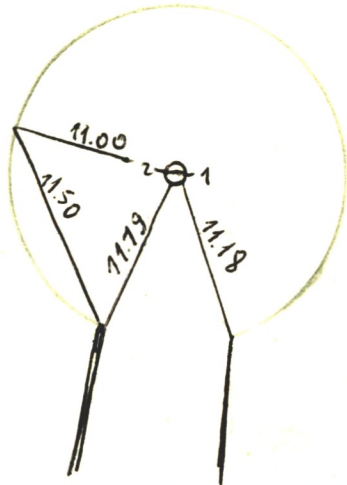
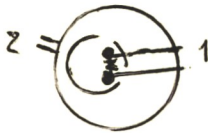

Pavadinimas	Medžiaga	Diametras	Atstumas nuo dangčio		Altitudės	Lipynės <u>nėra</u> (Medžiaga, kiekis)
Dangtis	<u>met</u>	<u>0.65</u>			<u>120.41</u>	Ar yra vandens? <u>nėra</u>
Žemė	<u>bet</u>		<u>0</u>		<u>120.41</u>	Ar yra dujų? <u>nėra</u>
Sienos	<u>bet</u>					Paatabos
Dugnas	<u>bet</u>	<u>1.0</u>	<u>1.20</u>		<u>119.21</u>
Vamzdučiai	Nr. 1	<u>pl</u>	<u>50</u>	Viršus <u>0.92</u> Apačia	<u>119.49</u>
	Nr. 2	<u>pl</u>	<u>50</u>	Viršus Apačia <u>1.15</u>	<u>119.26</u>	Inžinerinių tyrinėjimų INSTITUTAS
	Nr. 3			Viršus Apačia		Objekto Nr. <u>41/3</u>
	Nr. 4			Viršus Apačia		Sudarė <u>Kreg</u> <u>Klemen</u> (parašas) (pavardė)
	Nr. 5			Viršus Apačia		Patikrinė <u>Stily</u> <u>Smuos</u> (parašas) (pavardė)
	Nr. 6			Viršus Apačia		197. t. m. ... mėn. <u>20</u> d.
	Nr. 7			Viršus Apačia		(Irenginio tyrinėjimo data)