

Praeinamojo kolektoriaus kamera Nr. ( ) 202 KORTELĖ 149-C-2  
 (įrenginio pavadinimas) (abrisas) (plane) (planšeto nomenklatura)  
 1988 Vilnius Siltnamių kelias  
 (įrenginio pastatymo metai) (miestas) (gatvė)

KOLEKTORIAUS PIŪVIAI:

a) Vertikaliniai:

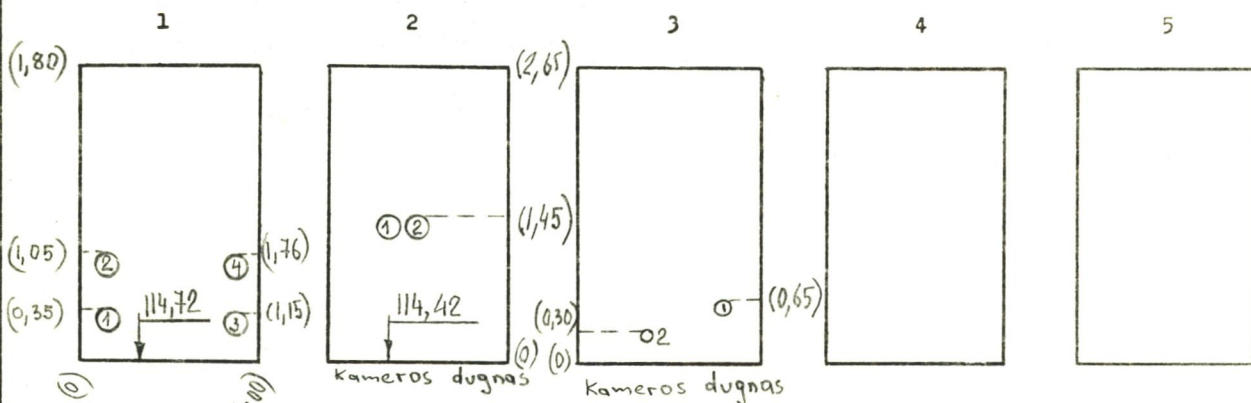

b) Horizontalinis:

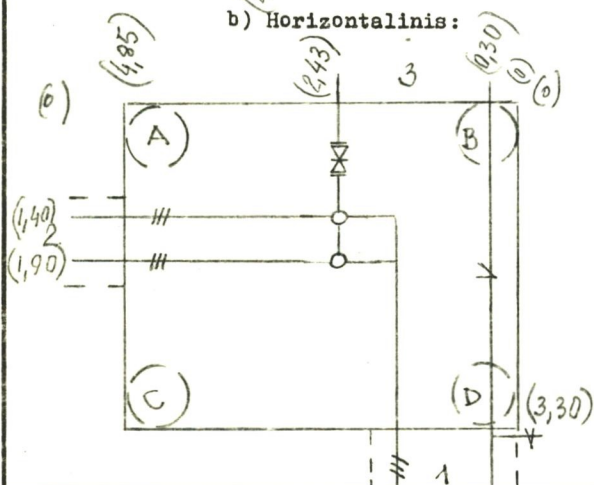

PRIRIŠIMO BRĖŽINYS:

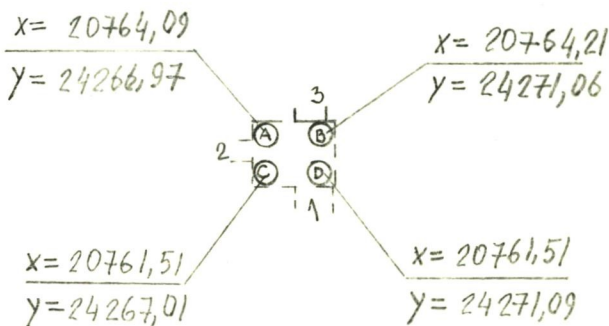

Pavadinimas	Medžiaga	Skersmuonis mm	Atst. nuo dangčio m	Altitudės
Dangtis	ket.	650		117,42
Žemė	—		0	117,42
Sienos	bet.			
Dugnas	bet	4,85 x 3,30	3,00	114,42

Lipynės kopėčios  
 (medžiaga, kiekis)  
 Ar yra dujų? —

Pastabos: 1) Atstumai piūviuose duoti iki vamzdžių viršaus

Piūv. Nr.	Vamzd. Nr.	Komunikac. rūšis	Medž.	Skersmuonis mm	Atst. nuo dugno m
1	1-2	Y	pl.	200	
	3-4	šiluminė	pl.	300	
2	1-2	šiluminė	pl.	300	
3	1	Y	pl.	200	
	2	išbidėjęs	pl.	50	

2) Kameros lubų,  $H = 117,07$   
 $H_A = 117,45$   
 $H_B = 117,42$   
 $H_C = 117,42$

Inžinerinių tyrinėjimų  
 INSTITUTAS

Objekto Nr. 01-3/4172

Sudarė Černiguskas (pavardė) Černiguskas (parašas)  
 Patikrino Almiej (pavardė) (parašas)

1978 m. 12 men. 30 d.  
 (įrenginio tyrinėjimo data)

92