

RF šulinio Nr. (13) 54^a **KORTELE**
 (Komunikacija) (Irenginio pavadinimas)
Vilnius 149-C-10
 (Miestas) (Gatvė) (Planšeto nomenklatura)
ŠULINIO PLOVIAI (Matavys duoti m) **PRIRIŠIMO BRĖŽINYS**

Vertikalinis

Horizontalinis

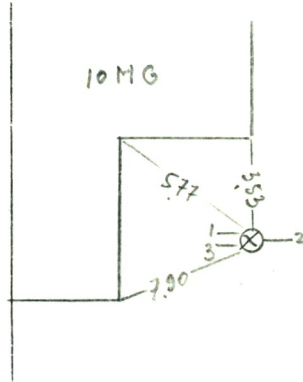
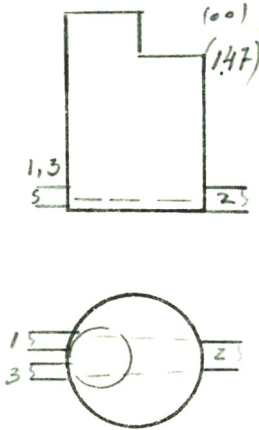

Pavadinimas	Medžiaga	Diametras	Atstumas nuo dangčio	Altitudės	Lipynės ..8..met..... (Medžiaga, kiekis)	
Dangtis	ket.	650		118.59		
Žemė					Ar yra vandens?	
Sienos	bet.				Ar yra dujų?	
Dūgnas	bet.	1500	3.12	115.47	Pastabos	
Vamzdžiai	Nr. 1	ket	100	Viršus Apačia 2.98	115.61	Inžinerinių tyrinėjimų INSTITUTAS Objekto Nr. <u>91-3/5611.</u> Sudarė <u>Tuuyk.</u> (parašas) (pavardė) Patikrino (parašas) (pavardė) 2002. 05. mėn. 23. d. (Irenginio tyrinėjimo data)
	Nr. 2	PE	150	Viršus Apačia 3.21	115.38	
	Nr. 3	ket	100	Viršus Apačia 3.08	115.51	
	Nr. 4			Viršus Apačia		
	Nr. 5			Viršus Apačia		
	Nr. 6			Viršus Apačia		
	Nr. 7			Viršus Apačia		