

<u>vandent.</u> (Komunikacija)	kamos	Nr. () <u>101⁸</u>
<u>Vilnius</u> (Miestas)	(Inginio pavadinimas) <u>Teatro</u> (Gatvė)	<u>131-C-15</u> (Planšeto nomenklatura)
		KORTELE

ŠULINIO PLOVIAI (Matmenys duoti m)

PRIRIŠIMO BRĖŽINYS

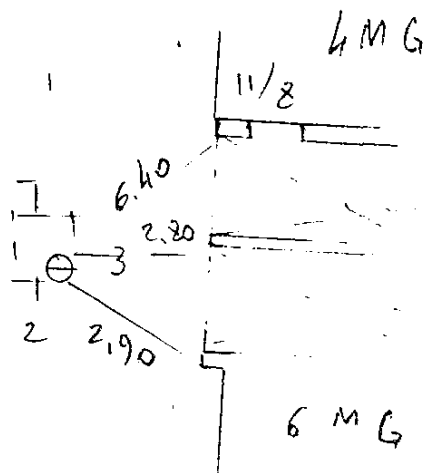
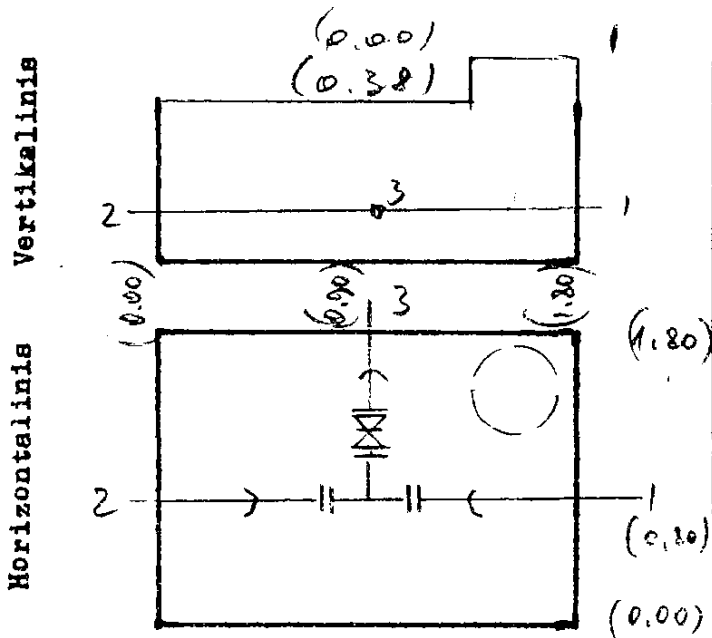

Pavadinimas		Medžiaga	Diametras	Atstumas nuo dangčio	Altitudės	Lipynės ... (Medžiaga, kiekis)
Dangtis		ket.	650		124.93	
Žemė						Ar yra vandens?
Sienos		bet.				Ar yra dujų?
Dūgnas		bet.	1.8x1.8	2.08	122.85	Pastabos
Vamzdžiai	Nr. 1	ket	200	Viršus 1.80 Apačia	123.13
	Nr. 2	ket	200	Viršus 1.80 Apačia	123.13
	Nr. 3	ket	100	Viršus 1.80 Apačia	123.13
	Nr. 4			Viršus Apačia		Inžinerinių tyrinėjimų INSTITUTAS
	Nr. 5			Viršus Apačia		Objekto Nr. ... 6.0210...
	Nr. 6			Viršus Apačia		Sudarė <u>J. Paukštus</u> (parašas)(pavardė)
	Nr. 7			Viršus Apačia		Patikrino <u>M. Navickas</u> (parašas)(pavardė)
						1976 m. ... AB ... mėn. ... d. (Inginio tyrinėjimo data)