14 3849 131-В-6

Форма 54 гс

КАНАЛИЗАЦИЯ

Колодец № 17-~~14~~ | Город Вильнюс | Улица Крокувое | Дело № | 19 61 г.

Чертеж колодца
М 1:25
По А-А

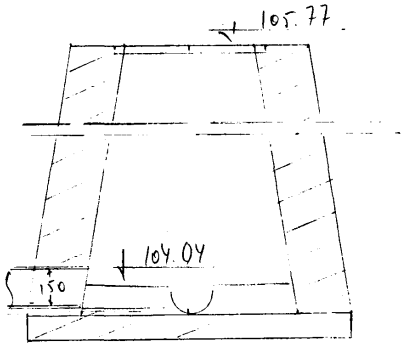

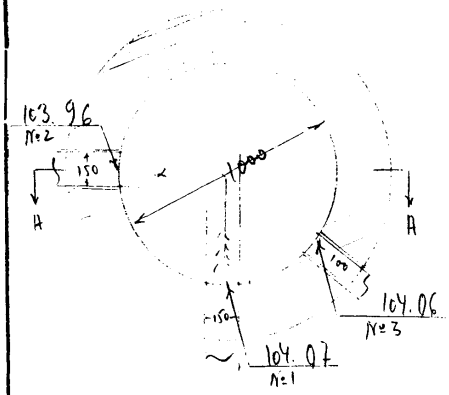

Отметки

Крышка	Лотка у входа	Лотка у выхода	Труб подкл. №3	Труб подкл. №
105.77	104.07	103.96	104.06	

ПРИВЯЗКА ул. Крокувое Б

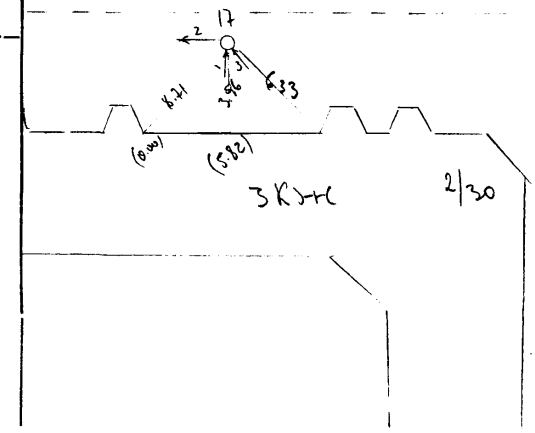

ОПИСАНИЕ

Состояние колодца и матер.	
Крышка чугунная	
Стены кирп ~~бет.~~	
Дно ~~кирп.~~ бет.	
Скобы 3 шт	
Наличие воды	
Наличие газа	
Год строительства 19	

ТРУБ

Вход диам.	Вход матер.	Выход диам.	Выход матер.	Подкл. № 3 диам.	Подкл. № 3 матер.	Подкл. № диам.	Подкл. № матер.
150	чуг	150	кер	100	чуг		

Институт проектирования городского и сельского строительства | Отдел изысканий

Объект 2280

Инв. №	Гл. геодезист	[illegible] 1.1.17	Иоффе Ю.Ю.
	Рук. группы		Дауце Л.Б.
	Исполнитель	[illegible]	Дайнис П.А.
Дата	Чертил		
	Проверил		

Тип. Трансжелдориздата, Вильнюс. Зак. № 3535-5000