Praeinamojo kolektoriaus kolektorius Nr. (3b) 14 KORTELĖ 110-A-11
(įrenginio pavadinimas) (abrise) (plane) (planšeto nomenklatūra)

1979 (įrenginio pastatymo metai) | Vilnius (miestas) | Šeškinės 5 nr. (gatvė)

KOLEKTORIAUS PIŠVIAI: a) Vertikaliniai:

1 2 3 4 5

(1.80) (1.50) (1.20) (0.38) (0.00) ④ ③ ② ① ⑤ 6 .. (1.35) (0.38) 168.06

b) Horizontalinis: PRIRIŠIMO BRĖŽINYS:

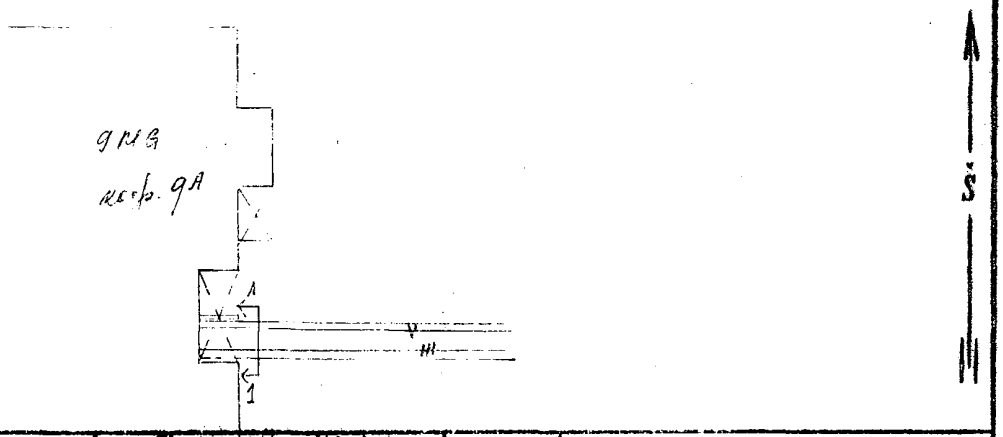


| Pavadinimas | Medžiaga | Skersmenys mm | Atst. nuo dangčio m | Altitudės |
|---|---|---|---|---|
| Dangtis | | | | |
| Žemė | | | | |
| Sienos | betl | | | |
| Dugnas | betl | 1.50 x 1.80 | | 168.06 |

| Piov. Nr. | Vamzd. Nr. | Komunikac. rūšis | Medž. | Skersmenys mm | Atst. nuo dugno m | Altitudės |
|---|---|---|---|---|---|---|
| 1 | 1-4 | šilum. | pl | 80, 80, 100, 70 | | |
| | 5 | Naud. | pl | 100 | | |
| | 6 | El. kab. | in mūry | | | |

Lipynės — (medžiaga, kiekis)

Ar yra dujų? —

Pastabos: 1) Atstumai piūvinose duoti iki vamzdžių viršaus

2)

Patvirtinta 1981.03

Inžinerinių tyrinėjimų INSTITUTAS

Objekto Nr. 01-3/1766

| | | |
|---|---|---|
| Sudarė | [illegible] (pavardė) | (parašas) |
| Patikrino | Skvernavičius (pavardė) | (parašas) |

1979 m. 09 mėn. 01 d.
(įrenginio tyrinėjimo data)

93