

Praeinamojo kolektoriaus kamera Nr. (7) 71 KORTELĖ 108-C-8
 (įrenginio pavadinimas) (abrisas) (plane) (planšeto nomenklatura)

1994 (įrenginio pastatymo metai)
Vilnius (miestas)
Vydūno (gatvė)

KOLEKTORIAUS PJŪVIAI:

a) Vertikaliniai:

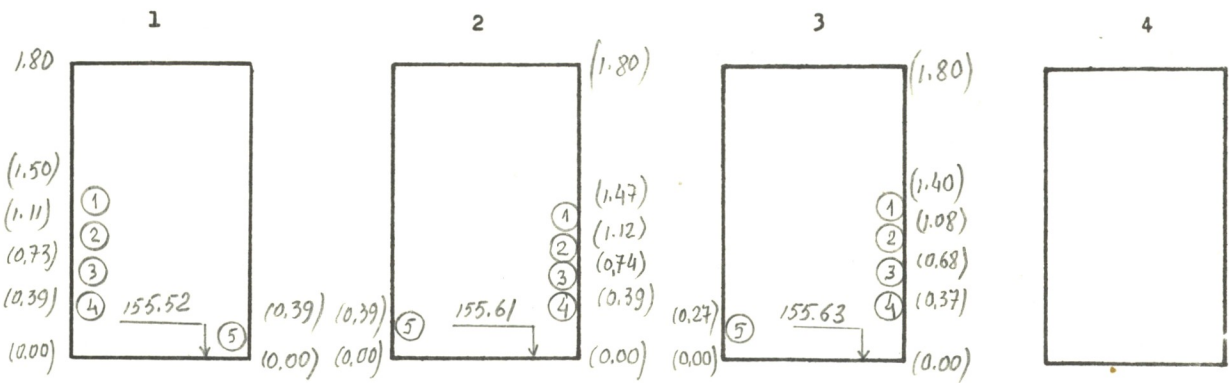

b) Horizontalinis:

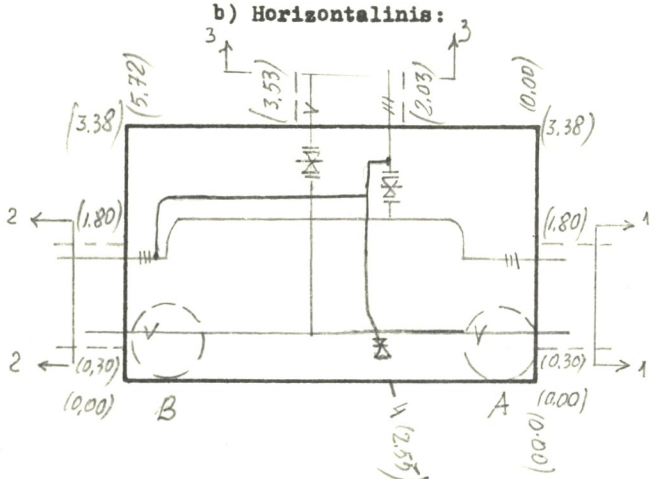

PRIRIŠIMO BRĖŽINYS:

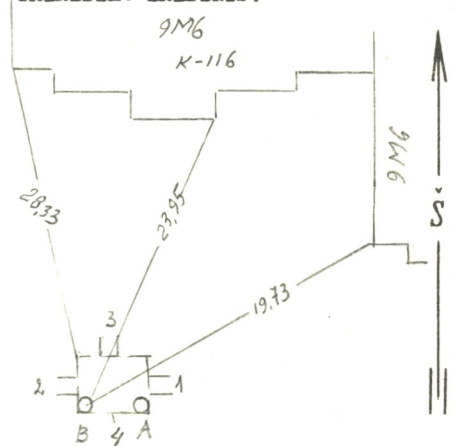

Pavadinimas	Medžiaga	Skersmenys mm	Atst. nuo dangčio m	Altitudės
Dangtis	ket.	650		B/158.81
Žemė			0.00	158.81
Sienos	bet.			
Dugnas	bet.	5.72 x 3.38	3.75	155.06
Pjūv. Nr.	Vamzd. Nr.	Komunikac. rūšis	Medž.	Atst. nuo dugno m
1	1-2	karšt. vand.	plien.	89; 108
	3-4	šil. tr. r.	plien.	89; 89
	5	vandent.	plien.	200
2	1-2	karšt. vand.	plien.	57; 89
	3-4	šilum. tr.	plien.	76; 76
	5	vandent.	plien.	200
3	1-2	karšt. vand.	plien.	57; 89
	3-4	šilum. tr.	plien.	76; 76
	5	vandent.	plien.	89
4		asboc.	200	154.86

Lipynės met. kopėčios
 (medžiaga, kiekis)
 Ar yra dujų? -

Pastabos: 1) Atstumai pjūviuose duoti iki vamzdžių viršaus
 2) HA po žemėm H Luby 157.91

Inžinerinių tyrinėjimų
 INSTITUTAS

Objekto Nr. 01-3/5632

Sudarė P. Grybas (pavardė) [parašas] (parašas)
 Patikrino [parašas] (pavardė) [parašas] (parašas)

1985 m. 09 mėn. 20 d.
 (įrenginio tyrinėjimo data)