

Vandentiekio (Komunikacija) Vilnius (Miestas)	kameros (Inginio pavadinimas) Kanto al. (Gatvė)	Nr. (3) 224 KORTELĖ 108-C-0 (Planšeto nomenklatura)
--	--	---

ŠULINIO PLOVIAI (Matmenys duoti m)

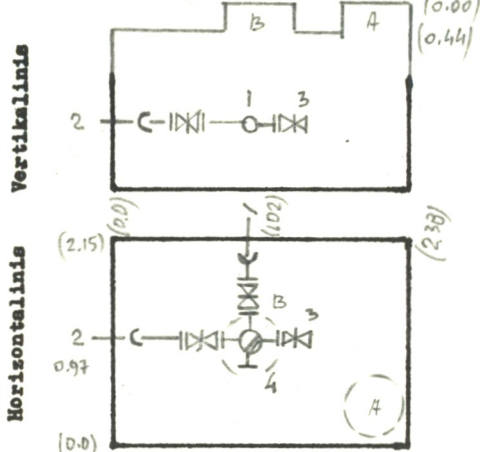

PRIRIŠIMO BRĖŽINYS

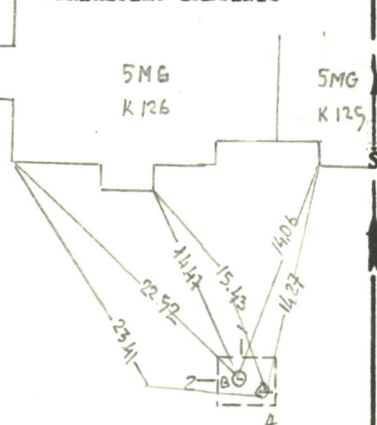

Pavadinimas		Medžiaga	Diametras	Atstumas nuo dangčio	Altitudė	Lipynės ..... kopėčios (Medžiaga, kiekis)
Dangtis		ket.	650		158.81	Ar yra vandens? .....
Žemė				0.00	158.81	Ar yra dujų? .....
Sienos		bet.				Pastabos .....
Dūgnas		bet.	2.38 x 2.15	2.29	156.52	.....
Vamzdžiai	Nr. 1	ketin	200	Viršus Apašlia	1.72 157.09	Inžinerinių tyrinėjimų INSTITUTAS
	Nr. 2	ketin	200	Viršus Apašlia	1.72 157.09	
	Nr. 3	ketin	200	Viršus Apašlia	1.72 157.09	
	Nr. 4	ketin	200	Viršus Apašlia	1.72 157.09	
	Nr. 5			Viršus Apašlia		Objekto Nr. 91-3/3632... Sudarė <i>Kičis Petrauskis</i> (parašas) (pavardė) Patikrino <i>Quas</i> (parašas) (pavardė)
	Nr. 6			Viršus Apašlia		
	Nr. 7			Viršus Apašlia		
						1974 m. .... mėn. ... d. (Inginio tyrinėjimo data)