

Praeinamojo kolektoriaus plūvis Nr. (5) 81 KORTELĖ 108-C-11
 (įrenginio pavadinimas) (abrisas) (plane) (planšeto nomenklatura)
1992 Vilnius Giluzių I m.t.
 (įrenginio pastatymo metai) (miestas) (gatvė)

KOLEKTORIAUS PŪVIATAI: a) Vertikaliniai:

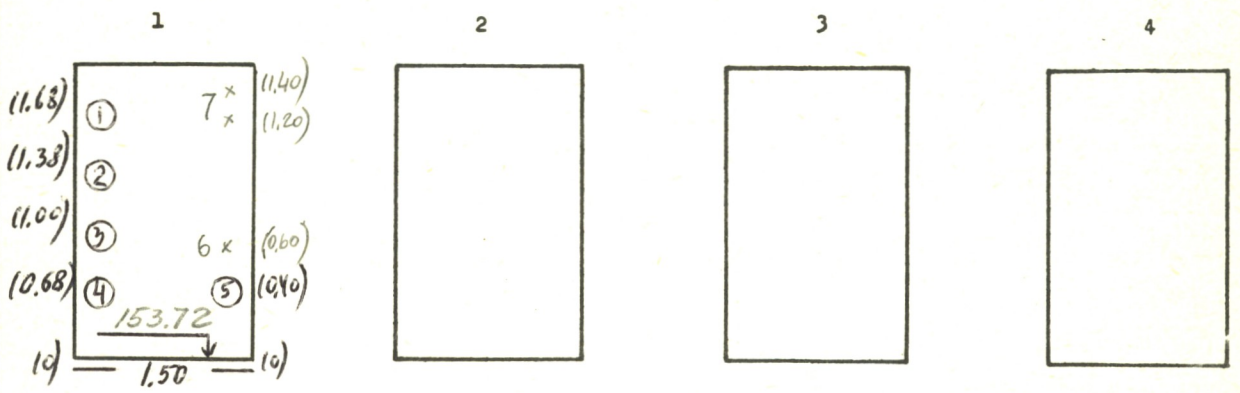

b) Horizontalinis:

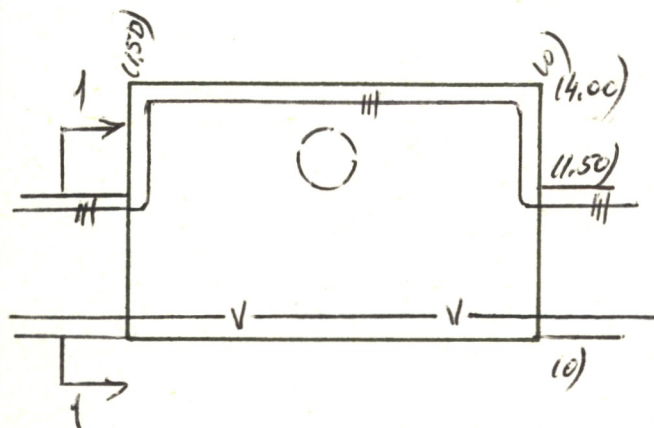

PRIRIŠIMO BRĖŽINYS:

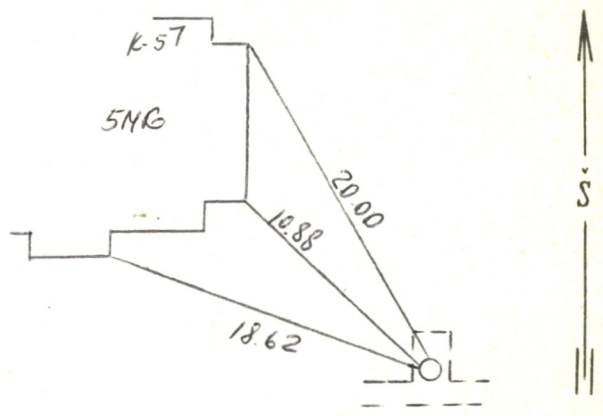

Pavadinimas	Medžiaga	Skersmenys mm	Atst. nuo dangčio m	Altitudės			
Dangtis	ket.	650		156.72	Lipynės (medžiaga, kiekis)		
Žemė			0.0	156.72	Ar yra dujų?		
Sienos	bet.				Pastabos: 1) Atstumai pūviuose duoti iki vamzdžių viršaus		
Dugnas	bet.		3.00	153.72			
Pūv. Nr.	Vamzd. Nr.	Komunikac. rūšis	Medž.	Skersmenys mm	Atst. nuo dugno m		
1	1-2	kanit. vann.	p/	125/130, 125/130		2)	
	3-4	silum.	p/	125/130, 70/80			
	5	vandent.	p/	175/200			
	6	lygių					
	7	žemos	ž. c. b.				
Inžinerinių tyrinėjimų INSTITUTAS							
Objekto Nr. <u>01-3/5754</u>							
Sudarė		<u>Sireys</u>	<u>87</u>				
		(pavardė)	(parašas)				
Patikrino		<u>Stenys</u>					
		(pavardė)	(parašas)				
1993 m. <u>02</u> mėn. ___ d.							
(įrenginio tyrinėjimo data)							